

Agenzia del Territorio
CATASTO FABBRICATI
 Ufficio Provinciale di
Genova

Scheda n. 1 Scala 1:200

Dichiarazione protocollo n° GE0228586 del 17/09/2004
 Planimetria di u.i.u. in Comune di Borzonasca
 Loc. Campello-sopralacroce

civ.

Identificativi Catastali:
 Sezione:
 Foglio: 62
 Particella: 1102
 Subalterno:

Compilata da:
 Zolezzi Alessandro
 Iscritto all'albo:
 Geometri

Prov. Genova N. 2353

PIANO TERRA

MAPP. 1101

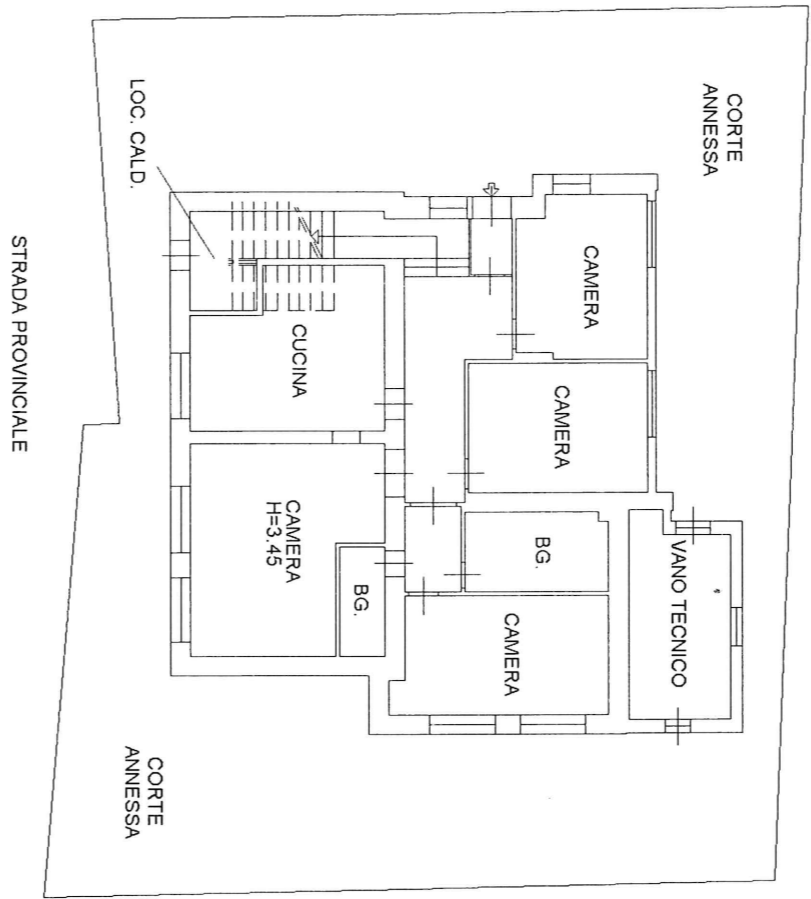

MAPP. 1101

PIANO PRIMO

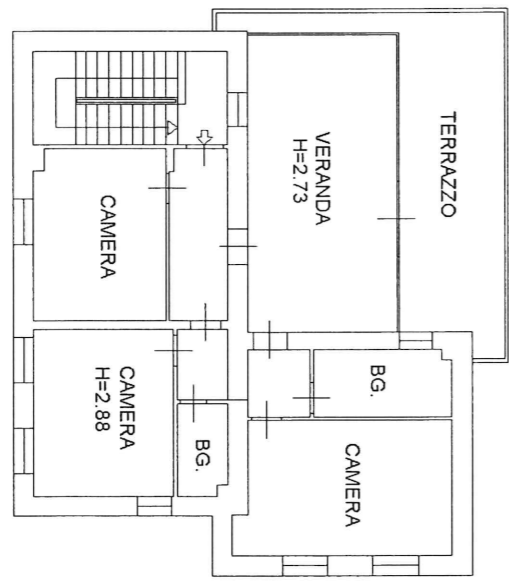

Nord

