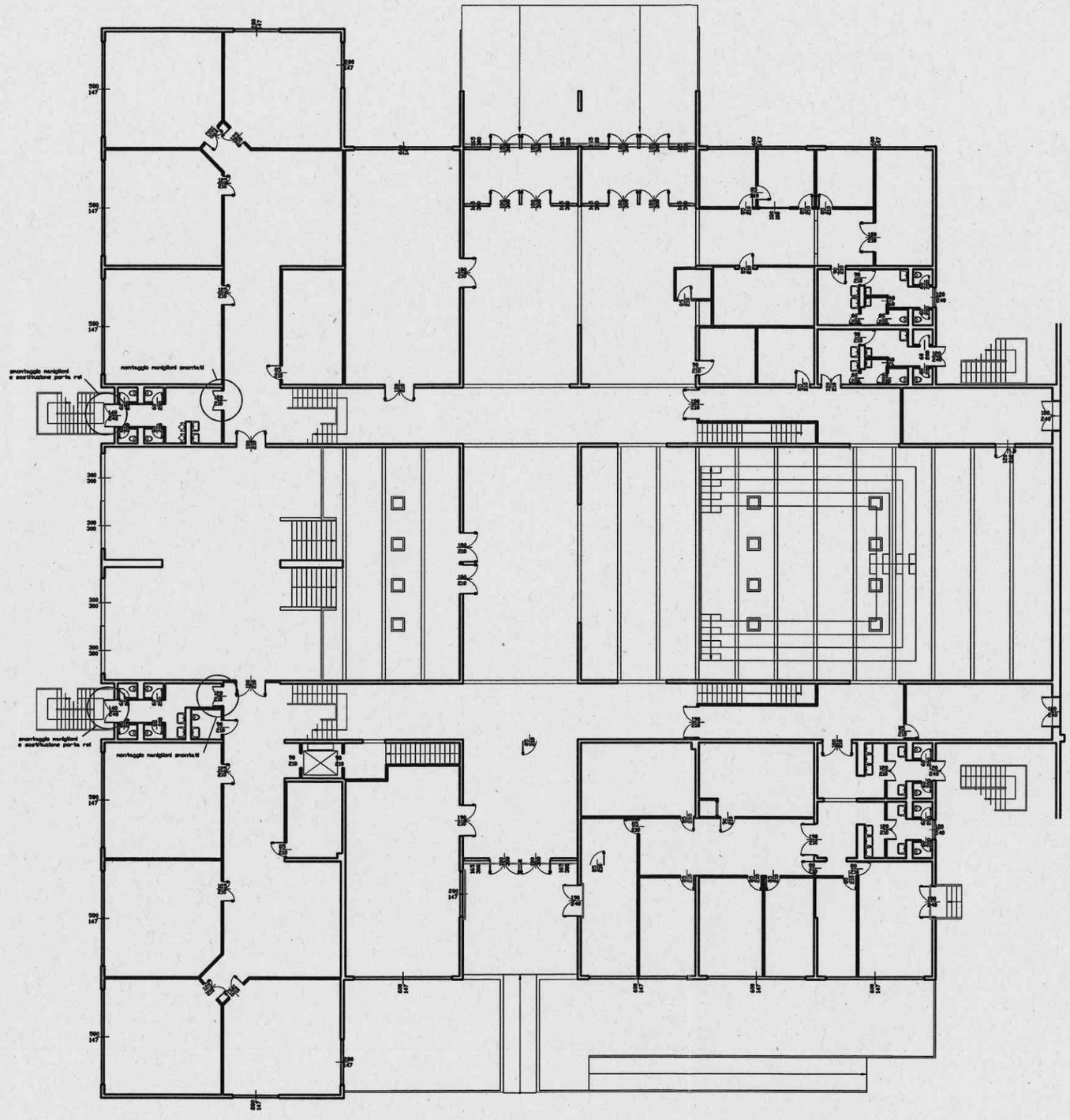

PIANO TERRA

CITTA' METROPOLITANA DI GENOVA
DIREZIONE SERVIZI GENERALI, SCUOLE E GOVERNANCE
SERVIZIO EDILIZIA

EDIFICIO - ATTIVITA':
Via Barrili 21 - GENOVA
I.T.E. Italo Calvino

CODICE
EDIFICIO: 21-GE-00
ATTIVITA': A

COMMESSA: Adeguamento vie di esodo verso Tassoni

CODICE COMMESSA

FASE: ESECUTIVO
STATO: PROGETTO

OGGETTO DELLA TAVOLA:
PIANO TERRA Individuazione interventi

N° TAVOLA: 001

SCALA: 1:100

PROGETTISTI: Arch. Giorgio Quasco

REVISIONE: A B C D E F
DATA: 05/2021
RIF. RIF. ANGELI

STAFF di PROGETTAZIONE
Arch. Giorgio Quasco
Arch. Giorgio Quasco

APPROVAZIONE DOCUMENTO
RESP. UFFICIO
Arch. Giorgio Quasco
DIRIGENTE TECNICO
Arch. Ing. Giorgio Quasco
R.U.P.
Arch. Giorgio Quasco

FORMATO A0

MODIFICHE
Rev. | data | descrizione | firma
A
B
C
D
E
F

DIEPRO SERV. 1