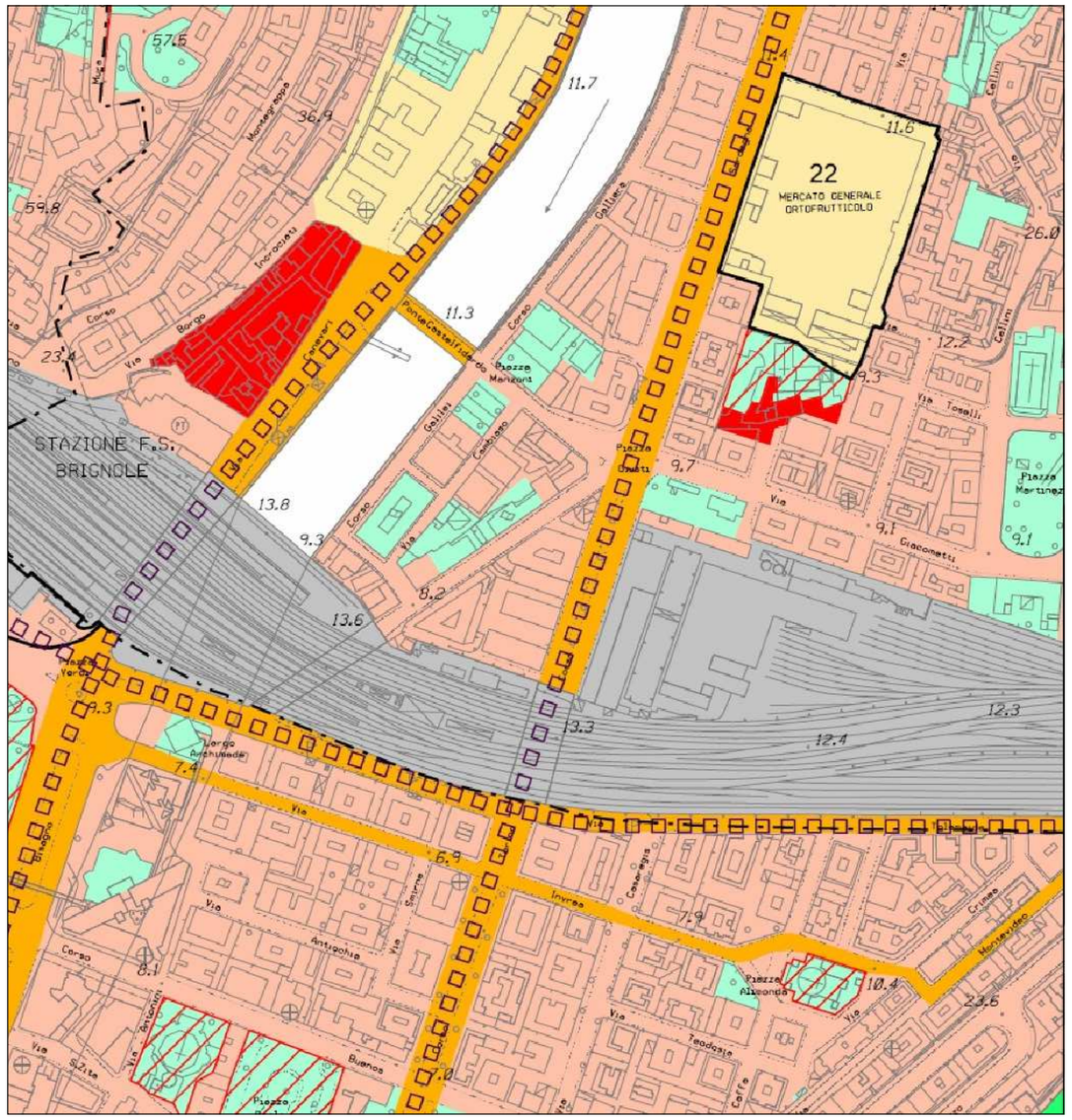

Stralcio P.U.C. scala 1:5000

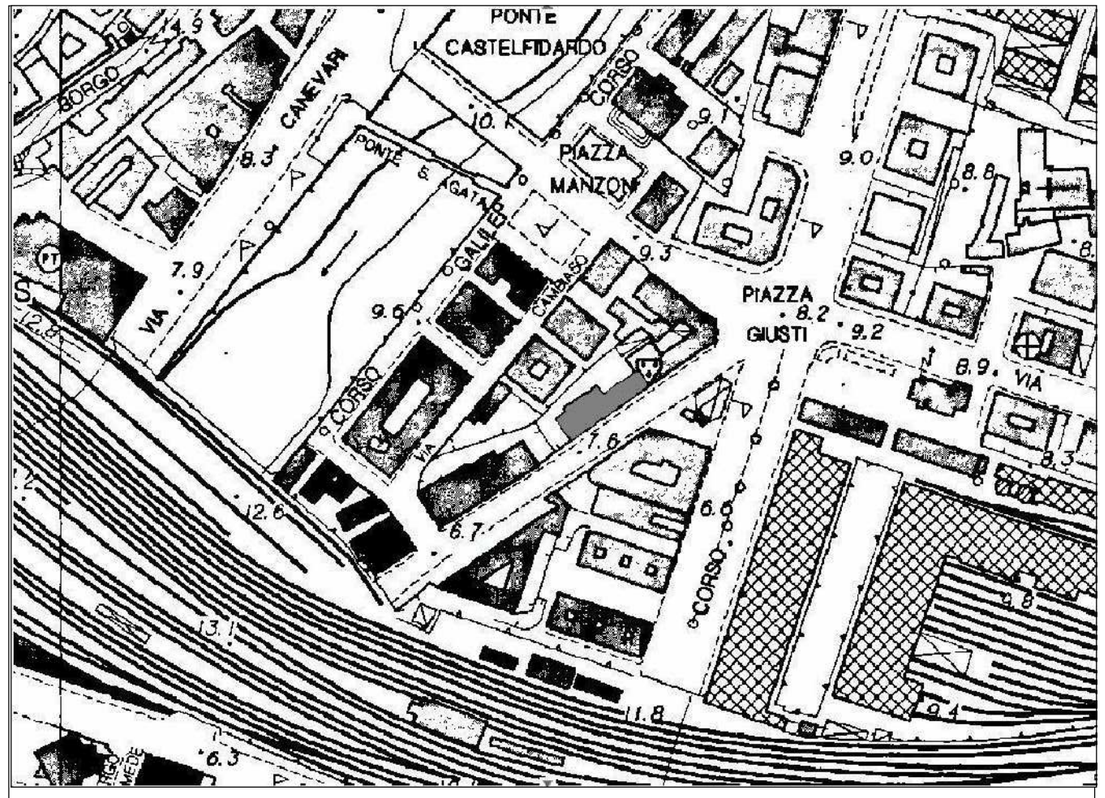

Stralcio Toponomastica 1:2000

MODIFICHE			
rev.	data	descrizione	firme
A			
B			
C			
D			
E			
F			

FORMATO A2

CITTA' METROPOLITANA DI GENOVA
DIREZIONE SERVIZI GENERALI, SCUOLE E GOVERNANCE
SERVIZIO EDILIZIA

EDIFICIO - ATTIVITA':
Via Archimede civ.42, 44, 46 C.A.P.16142 Comune di Genova
Istituto Eugenio Montale Nuovo I.P.C.

CODICE	
EDIFICIO	ATTIVITA'
273	A

COMMESSA: Adeguamento alla normativa antincendio del complesso scolastico

CODICE COMMESSA: LAS.20.00017

FASE: ESECUTIVO — STATO: PROGETTO

OGGETTO DELLA TAVOLA:
INQUADRAMENTO URBANISTICO

N° TAVOLA: 001

SCALA:

REVISIONE: A B C D E F

DATA: 06/2021

RIF. FILE ANAGEDIL: 0XX_YN

PROGETTISTI: Geom. Ferdinando ROSAZZA BATTORE

STAFF di PROGETTAZIONE	
coord. staff	
verifiche sismiche	
tec. progetto elettrico	
tec. progetto termico	P.I. R.Schenone
assistente	
grafica CAD	Geom. F. Rosazza

APPROVAZIONE DOCUMENTO	
RESP. UFFICIO Arch.ta Roberta BURRONI	
DIRIGENTE TECNICO Ing. Davide NARI	
R.U.P. Arch.ta Roberta BURRONI	