

174 55,25

174 173,93

Asilo Nido "Albero Blu"
Via Maria Bonningher, 41

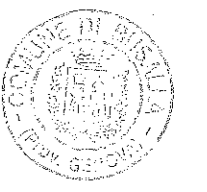

Primo piano
SALA REFETTORIO

GIARDINO ESTERNO

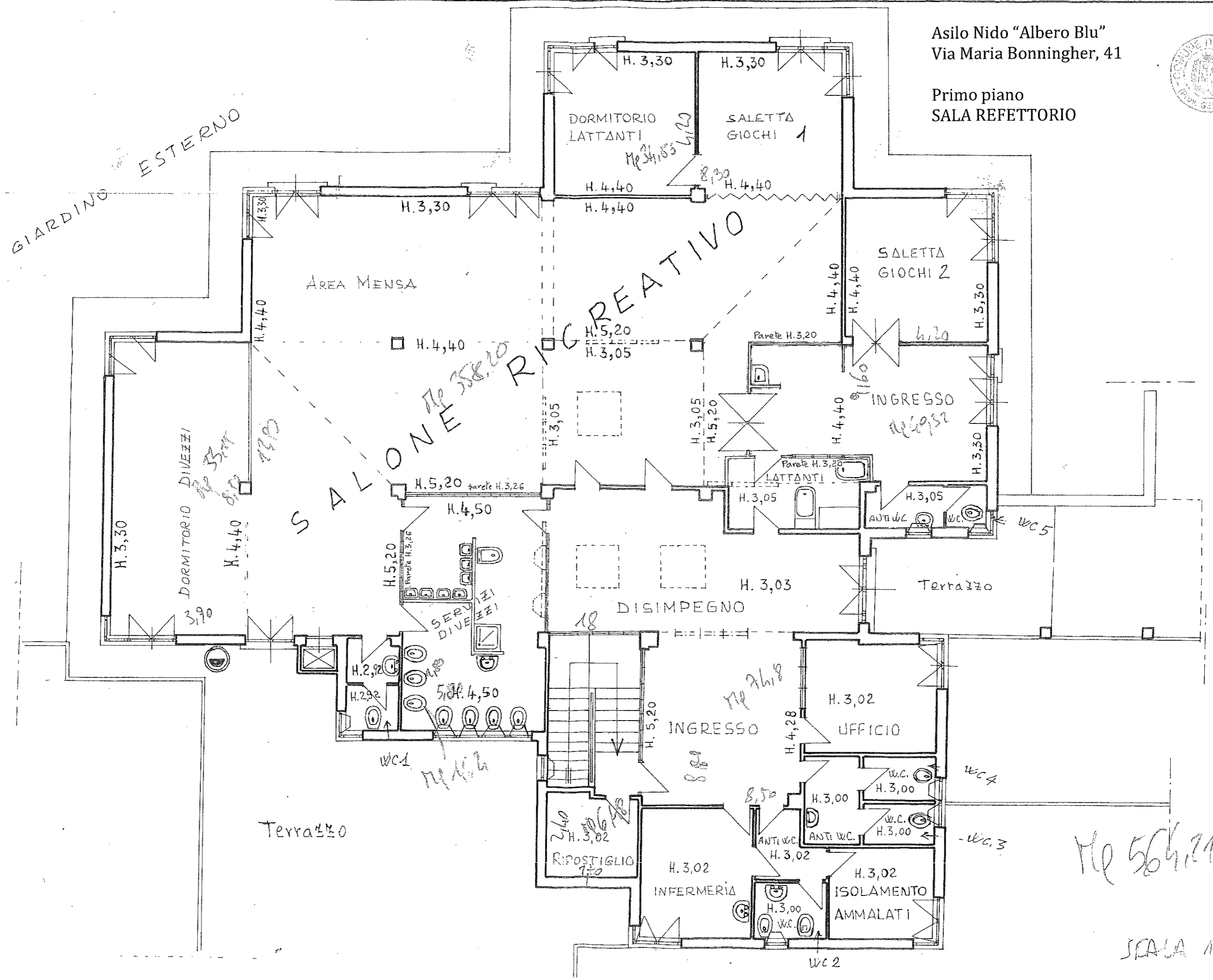

ME 56,21

Scala 1/1/90

SCUOLA VIA MARTIRI DI VOLTAGGIO

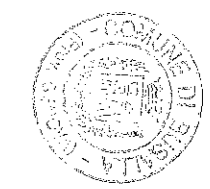

LOCALE MENSA

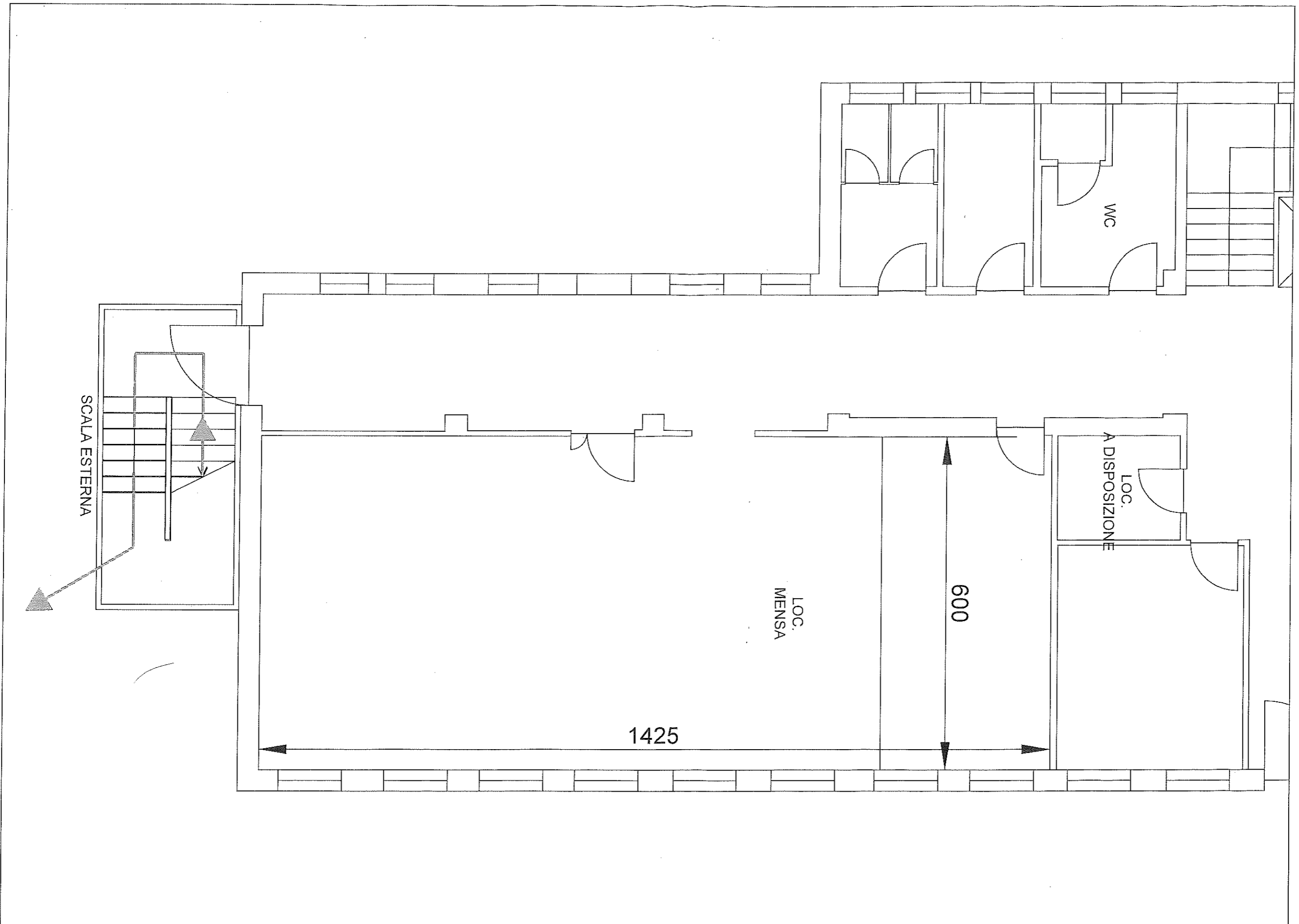

I.C. Busalla
Scuola primaria plesso
di Sarissola
Via Viazze, 1

LOCALE REFETTORIO

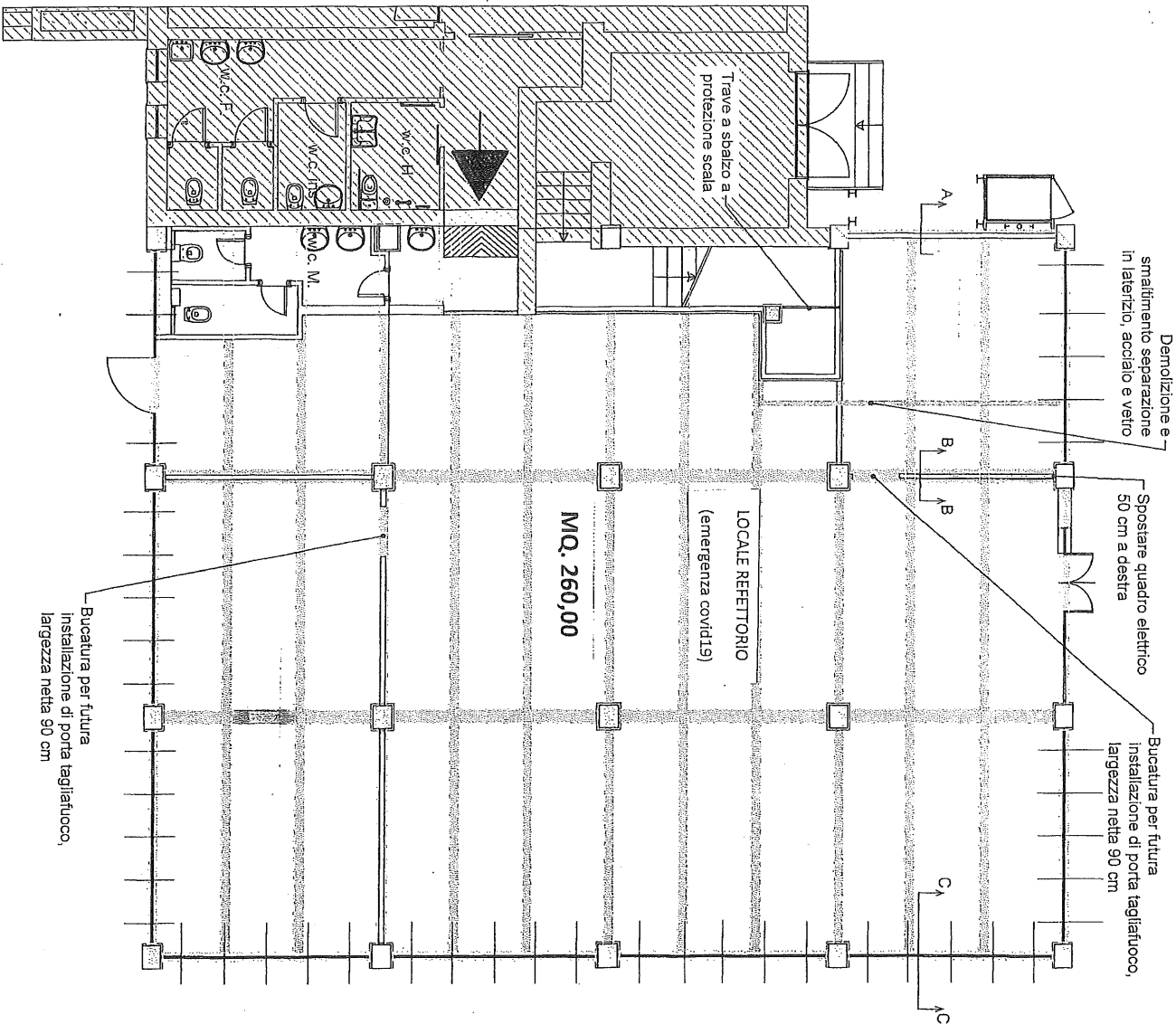

PIANTA PIANO TERRA

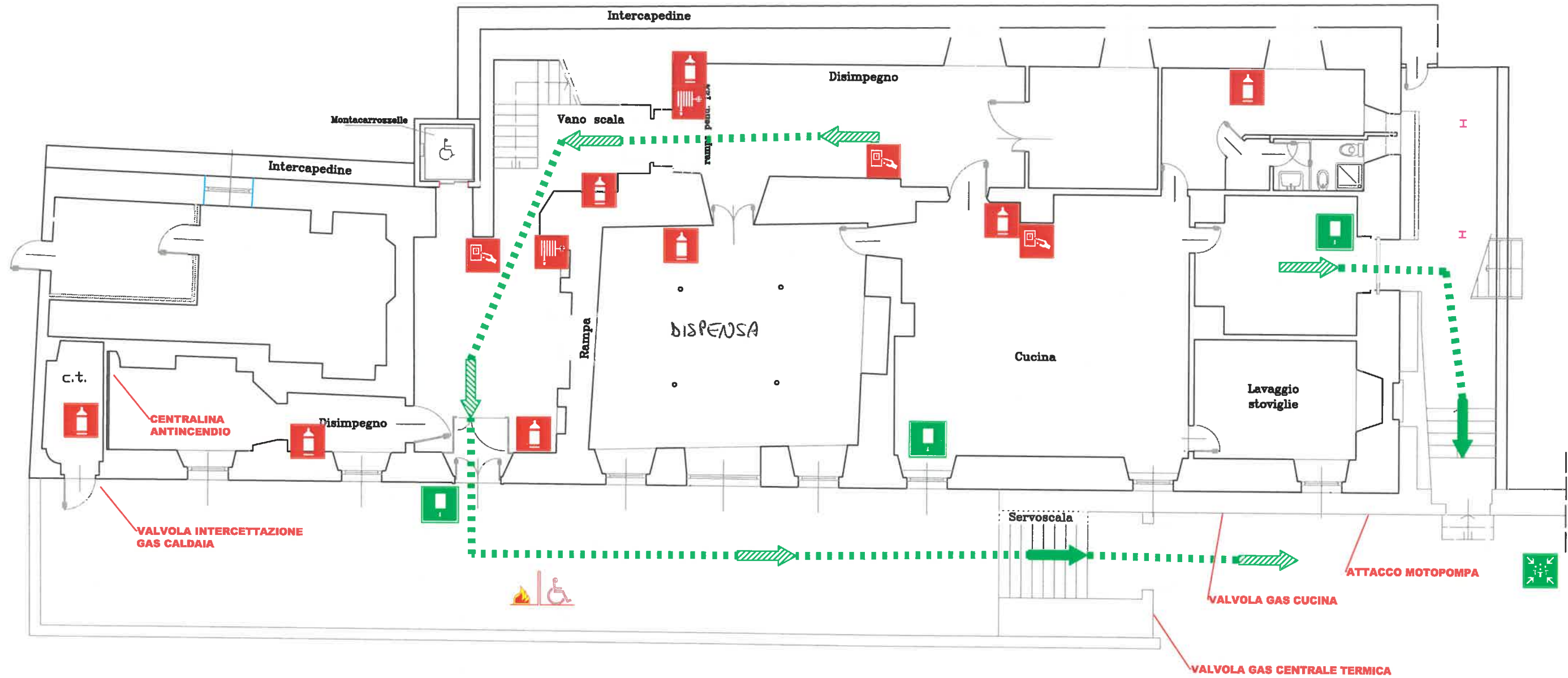

LEGENDA:

- | | | | |
|--|---|--|---------------------------|
| | VOI SIETE QUI | | USCITA DI EMERGENZA |
| | VIA DI USCITA VERSO L'ALTO | | ESTINTORE |
| | VIA DI USCITA ORIZZONTALE | | IDRANTE |
| | VIA DI USCITA VERSO IL BASSO
PERCORSO DI ESODO | | PULSANTE ALLARME INCENDIO |
| | SPAZIO CALMO | | CASSETTA PRIMO SOCCORSO |
| | | | |
| | PUNTO RACCOLTA ESTERNO | | |

NORME DI COMPORTAMENTO IN CASO DI
EMERGENZA ED EVACUAZIONE

IN CASO DI EMERGENZA

Chilunque rilevati dei fatti anomali che possano far presumere un'incidente "situazione di pericolo", che non possa essere prontamente eliminata con intervento diretto deve immediatamente avvisare

EDUCATORE - ADDETTO PRESENTE

che attiverà immediatamente le procedure di emergenza.

IN CASO DI EVACUAZIONE

Abbandonare rapidamente i locali seguendo

- La via di esodo di riferimento e la segnaletica di salvataggio che indica il percorso più breve e verso l'uscita di sicurezza, e quindi verso il punto di raccolta;



USCITA DI PIANO EMERGENZA

- le istruzioni impartite dagli addetti alle squadre di emergenza ed evacuazione.

PER UN ESODO RAPIDO, ORDINATO, MANTENERE LA CALMA, EVITARE DI CORRERE, SPINGERE E URLARE, SEGUIRE LE ISTRUZIONI IMPARTITE.

IN CASO DI INCENDIO

In caso di incendio:

- Comportarsi con le proprie capacità e senza compromettere la propria incolumità, utilizzare i dispositivi antincendio;

E' VIETATO PRENDERE INIZIATIVE PERSONALI, POTREBBERO COMPROMETTERE LA VOSTRA INCOLUMITA'.



PLANIMETRIA GENERALE CON
INDICAZIONE DEL PUNTO DI RITROVO

SCUOLA MATERNA "DELLE PIANE" ED ASILO "LA MELA VERDE" - CAMPOMORONE

STATO ATTUALE

PIANTA DEL PIANO TERRA - SCALA 1:200

□ SCUOLA MATERNA H= m. 4,10

□ ASILO NIDO H= m. 3,30

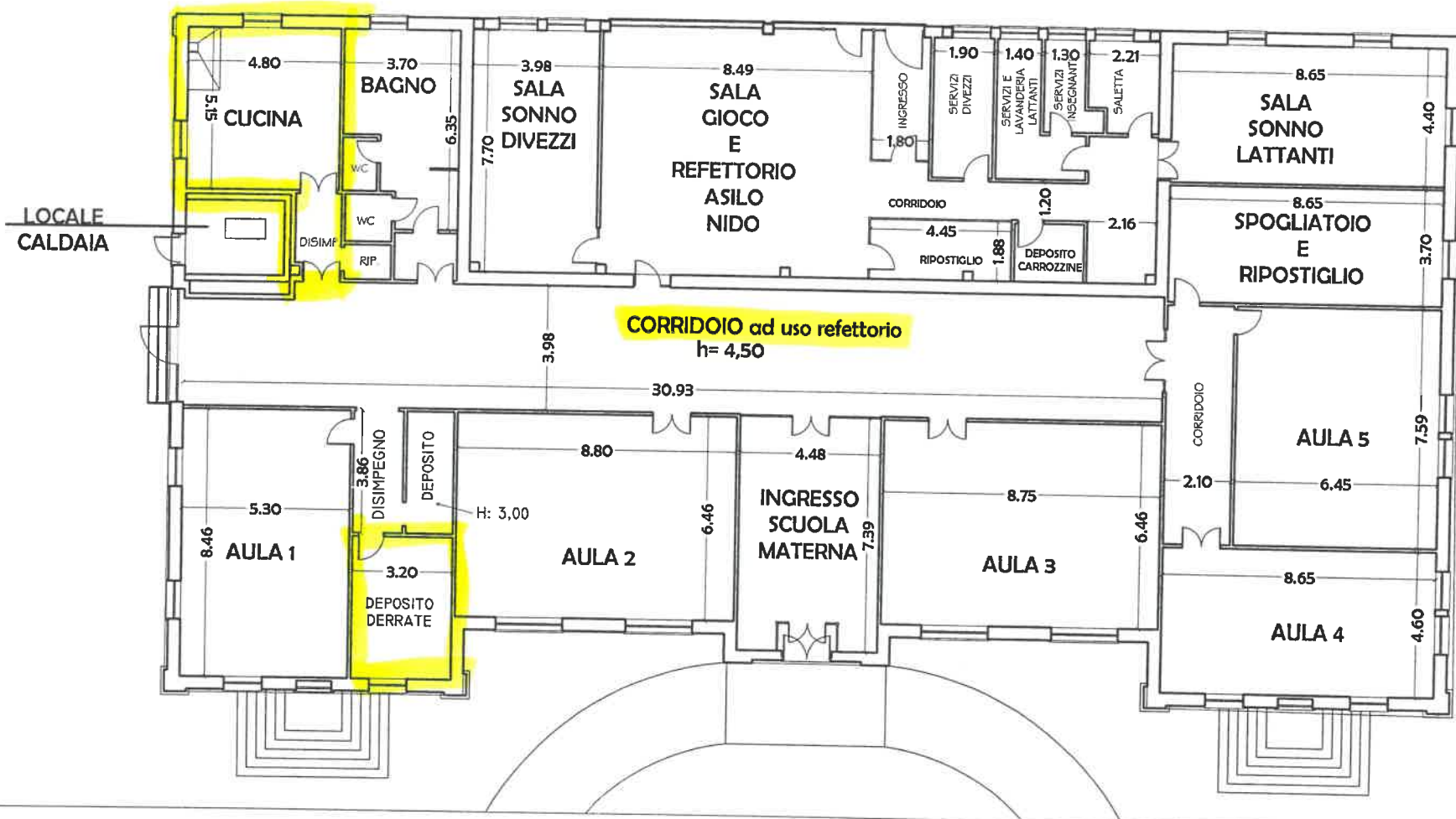

COMUNE DI CERANESI
PLESSO DE ANDRÈ-GAIAZZA
(PIANO SOPRA)

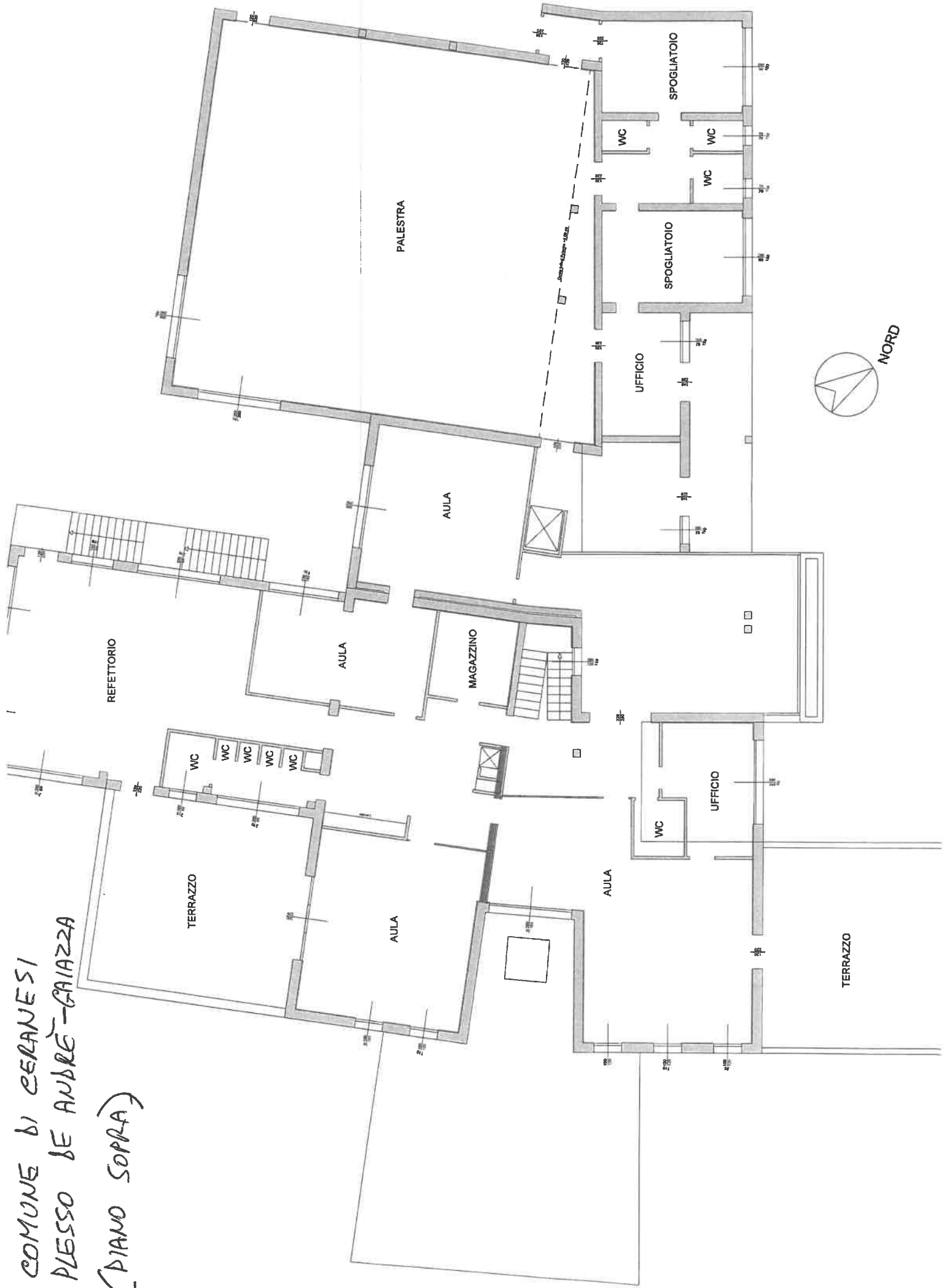

COMUNE DI CERANESI
PLESSO DE ANDRE-GAIAZZA
(PIANO SOTTO)



TERRAPIENO

MAGAZZINO

CUCINA

LAVAGGIO
STOVIGLIE

REFETTORIO

AULA

AULA
INFORMATICA

AULA

AULA

AULA

AULA

LOCALE
TECNICO

INFERMERIA

CALDAIE

TERRAPIENO

NORD

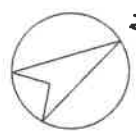

REZZOAGLIO PLANIMETRIA

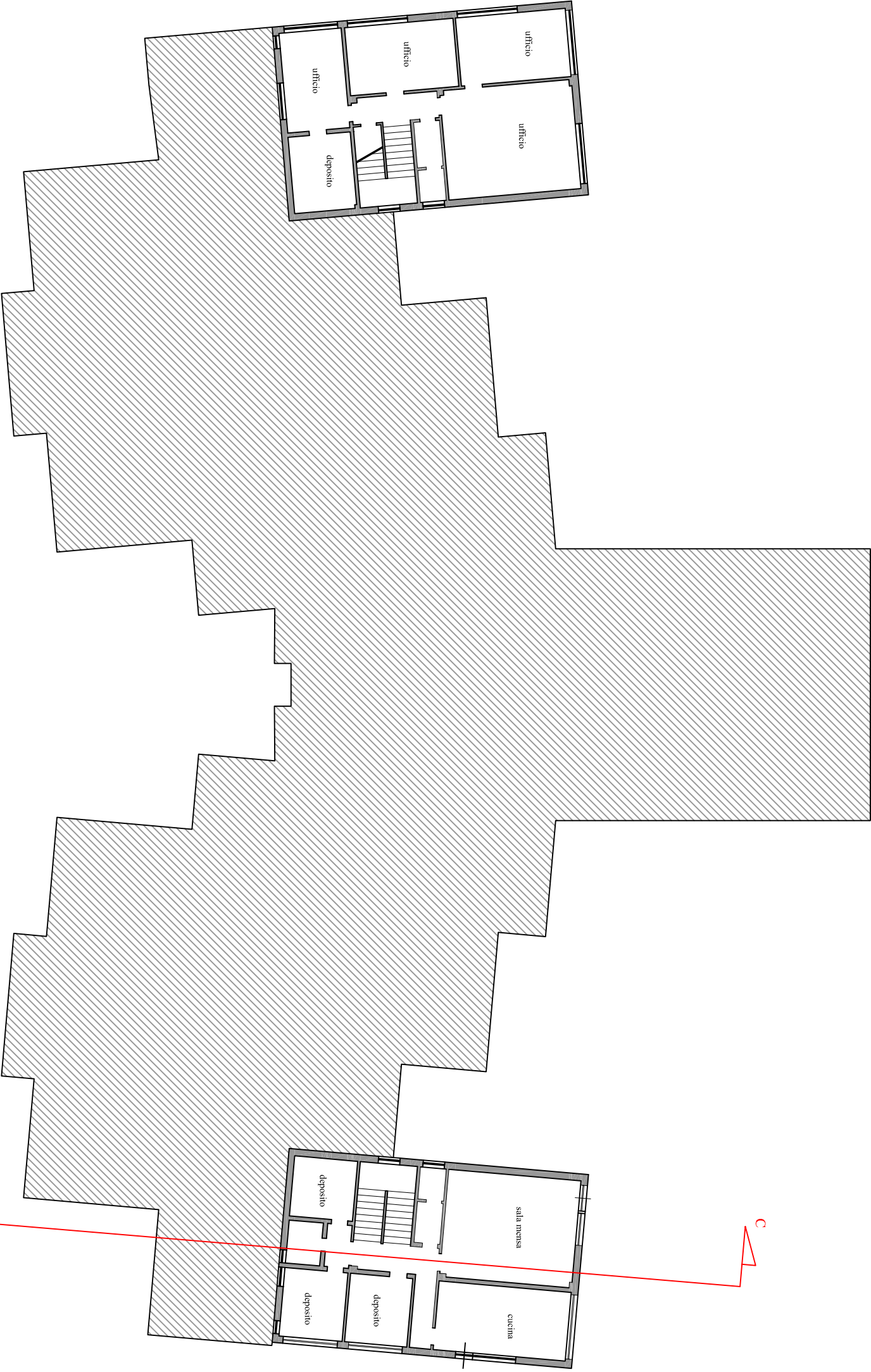

PLANIMETRIA
PIANO 1°



Sezione A-A'



Sezione B-B'

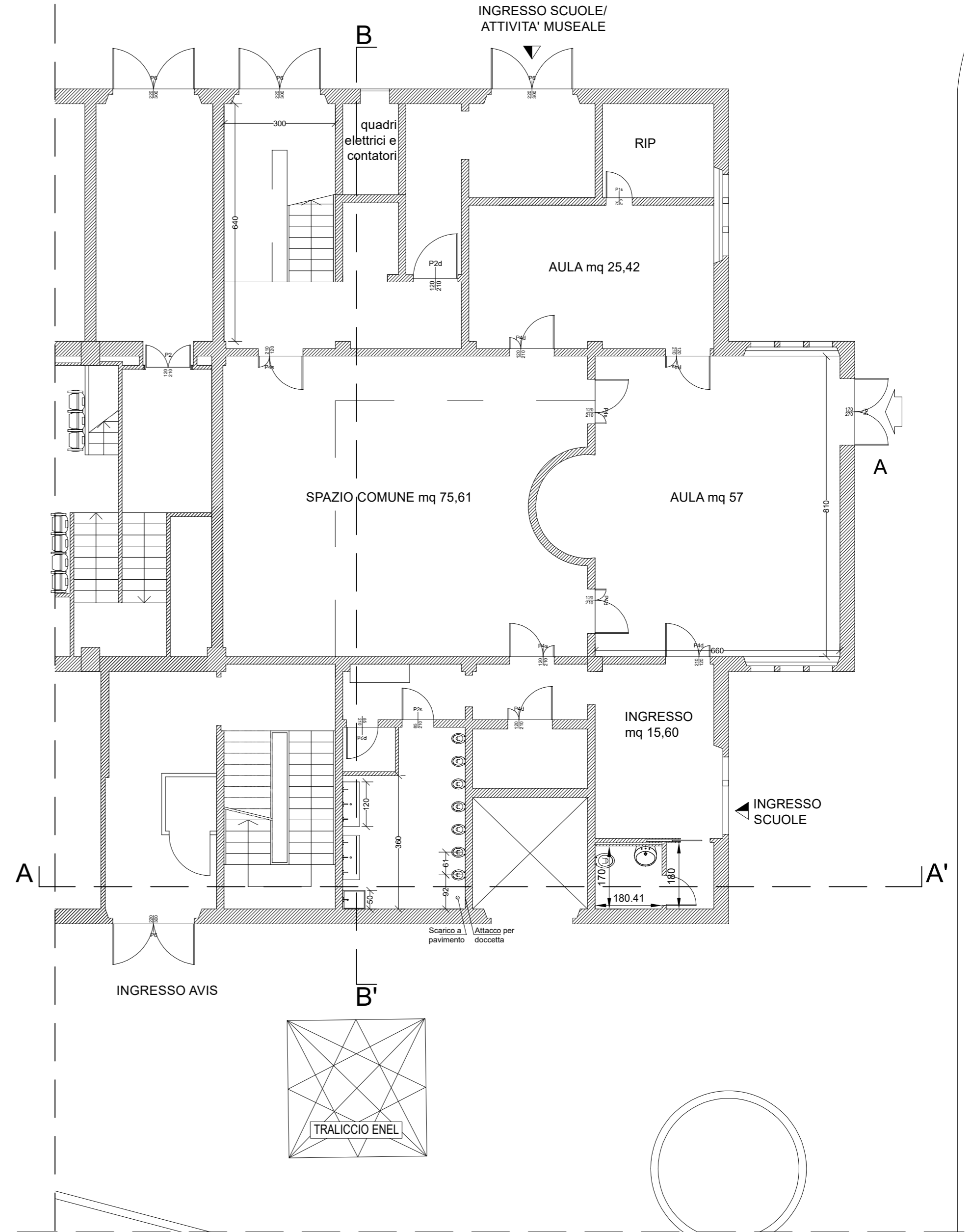

Pianta piano Terra

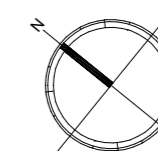

INTERVENTI DI COMPLETAMENTO
DELL'IMMOBILE DI VIA VITTORIO VENETO 1 E
RESTAURO E RISANAMENTO IMMOBILE DELL'EX
SCUOLA DI ISOLABUONA

EX SOTTOSTAZIONE
Via Vittorio Veneto, 1
16019 Ronco Scrivia (GE)

TITOLO TAVOLA:
Stato di progetto

DATA: 26.01.2022

TAV. 10

SCALA 1:100

Comune di Ronco Scrivia



PIANTA PER ESTERNALIZZAZIONE ASILO NIDO "LA CARICA DEI 101"

ubicato in Ronco Scrivia - C.so Italia c.n. 131

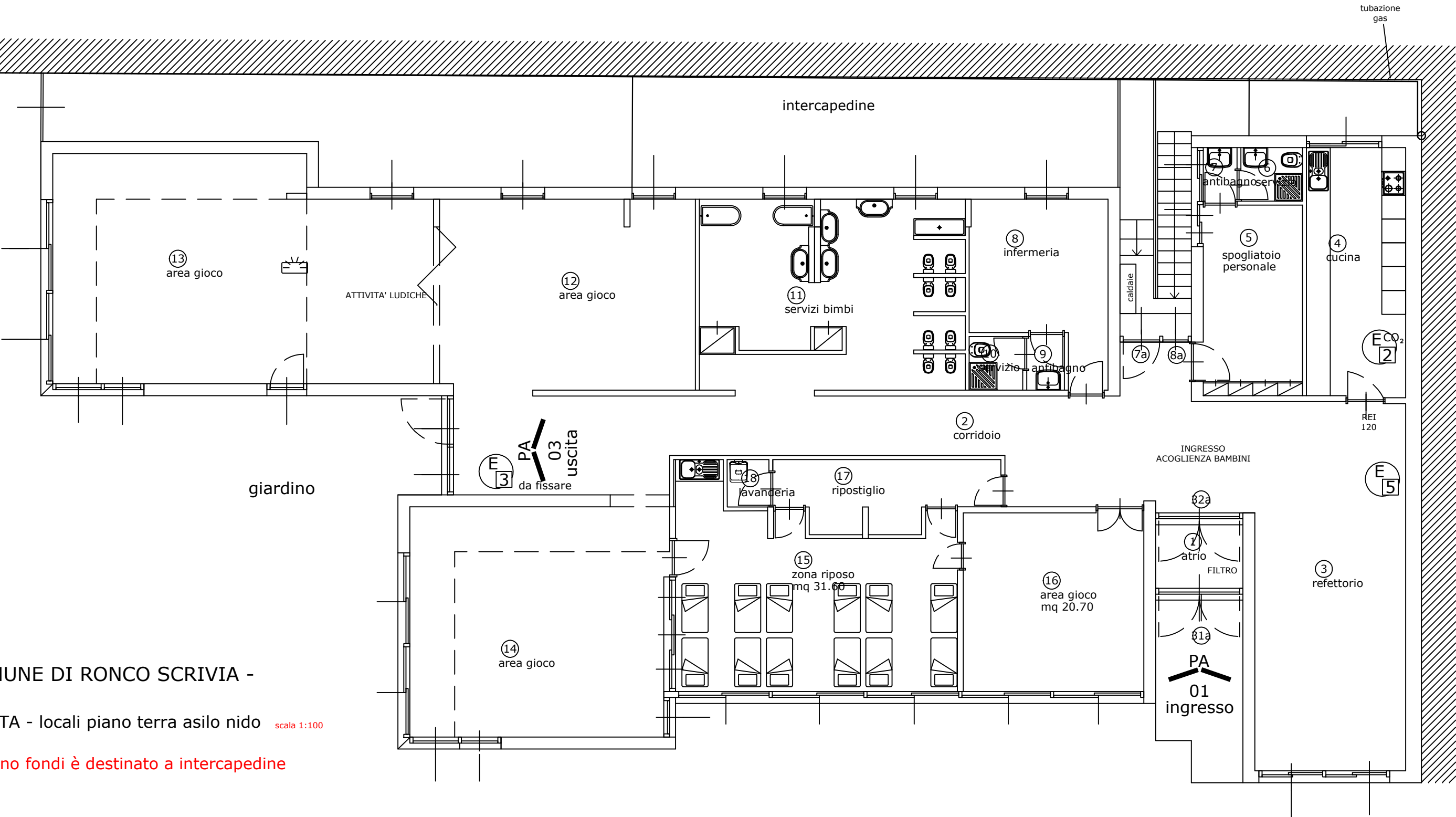

COMUNE DI RONCO SCRIVIA -

PIANTA - locali piano terra asilo nido scala 1:100

Il piano fondi è destinato a intercapedine

CORSO ITALIA

SERRA RICCO :

- REFETTORIO E CENTRO COTTURA

C/O SCUOLA DELL' INFANZIA "PODARI",

LOC. MANETTO

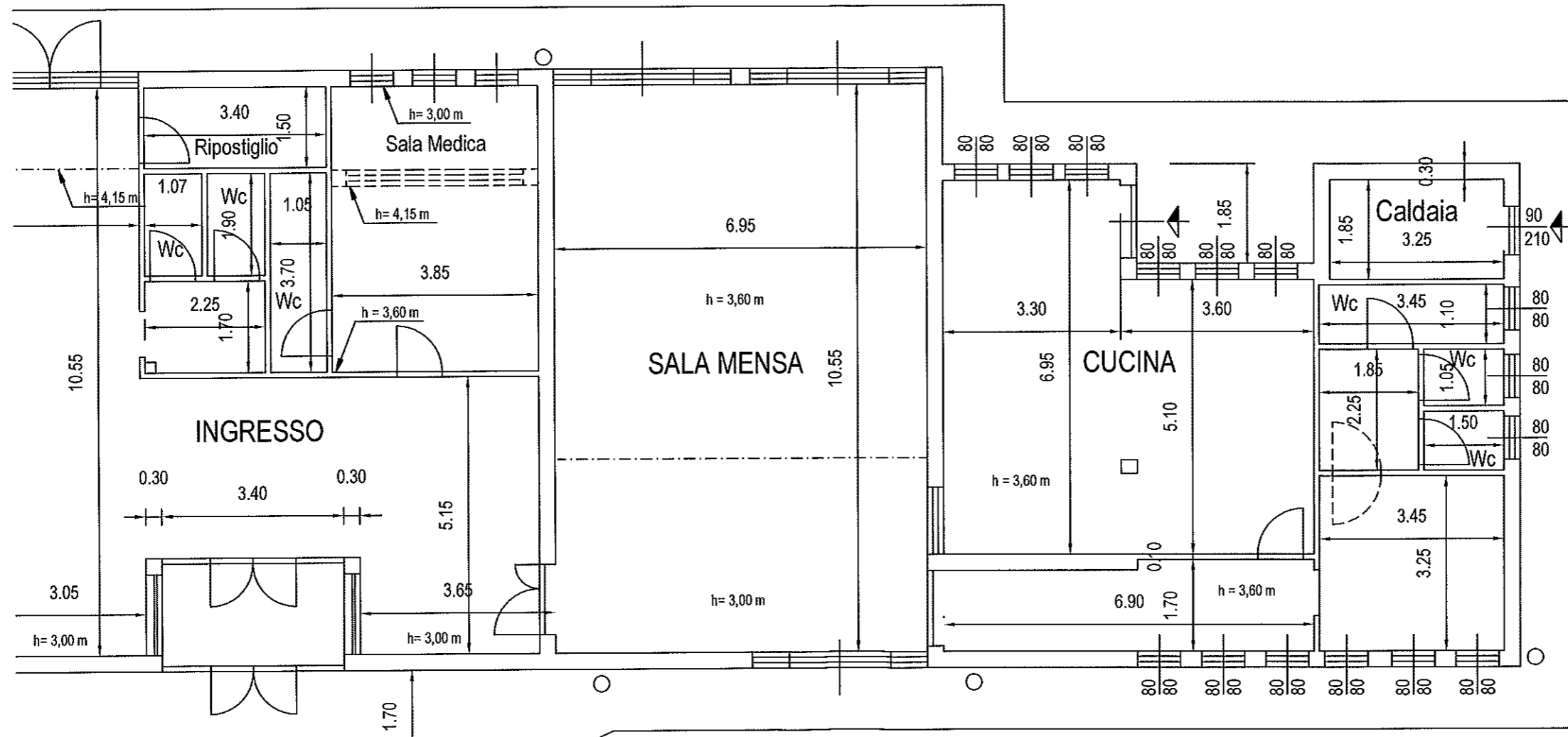

SERRA RICCO :

REFETTORIO SCUOLA PRIMARIA "CAFFARO", LOC. SAN GIPIANO

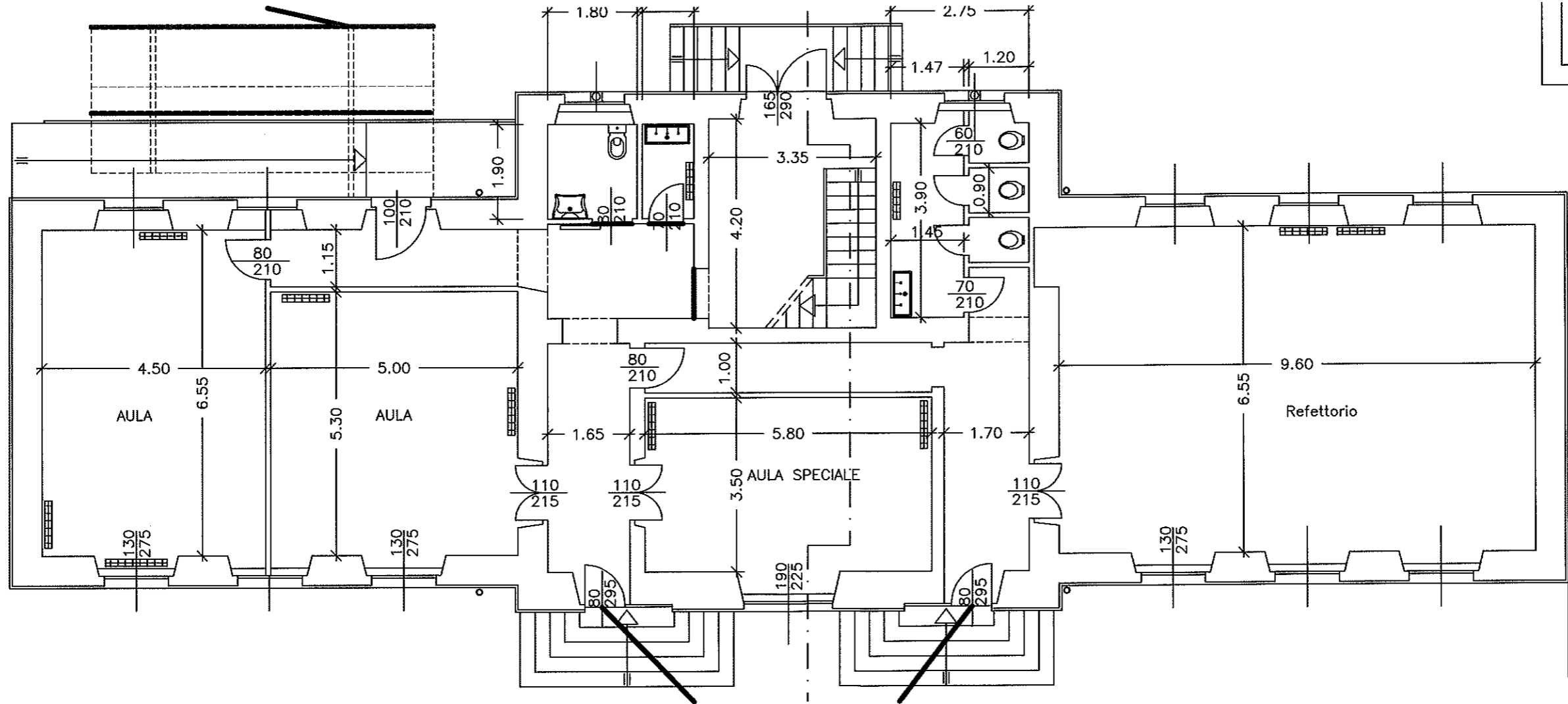

SERRA PICCO'

REFETTORI SCUOLA PRIMARIA "MONTALE", LOC. PEDEMONTE

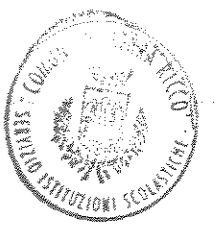

REALIZZAZIONE NUOVA USCITA DI SICUREZZA
PORTA IN METALLO CON MANIGLIONE ANTIPANICO
RIPRISTINI MURARI E MODIFICA DELLA FINESTRA

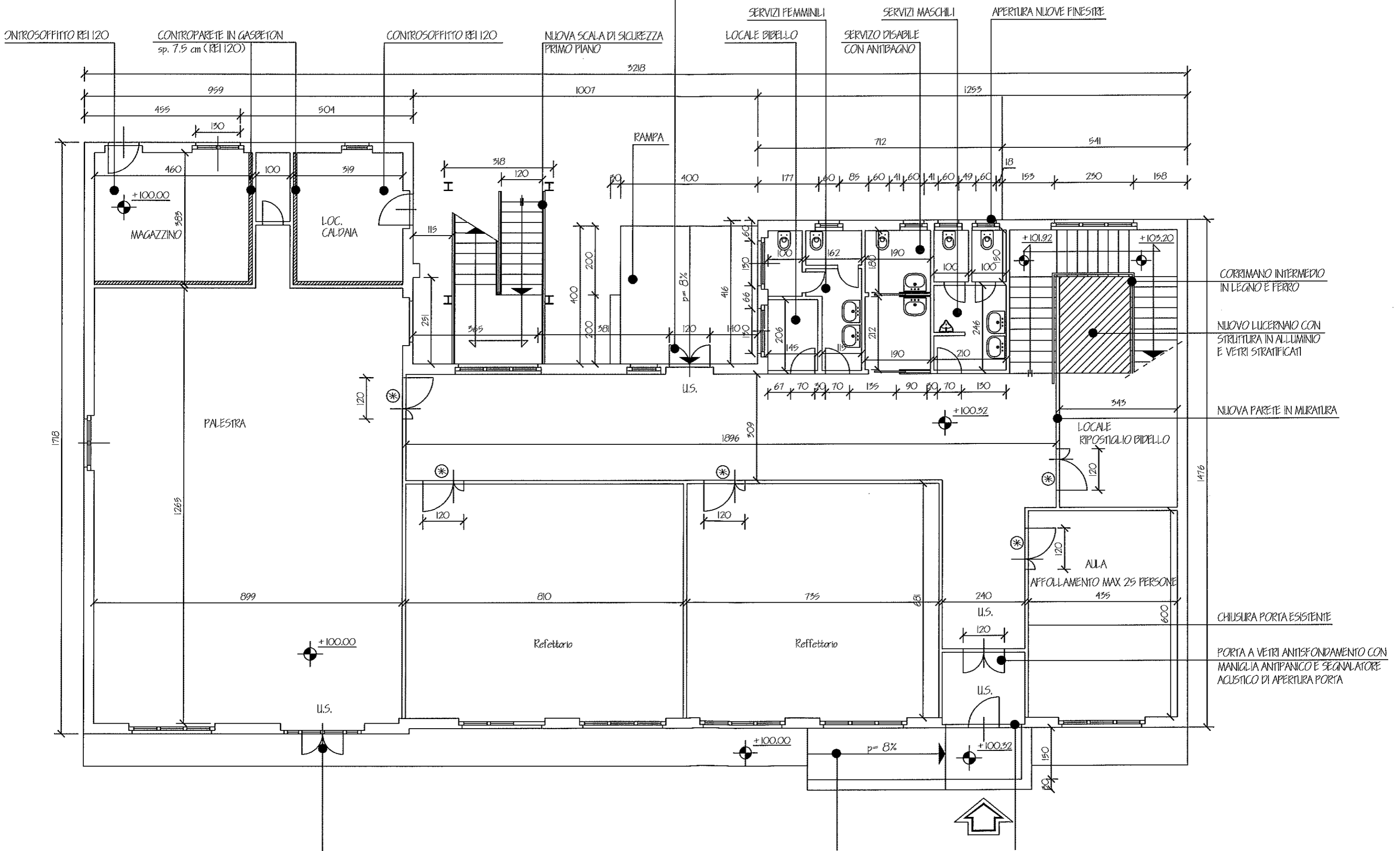

SERRA PICCO :
REFETTORIO SCUOLA PRIMARIA "A. FRANK" LOC CASTAGNA

40.10

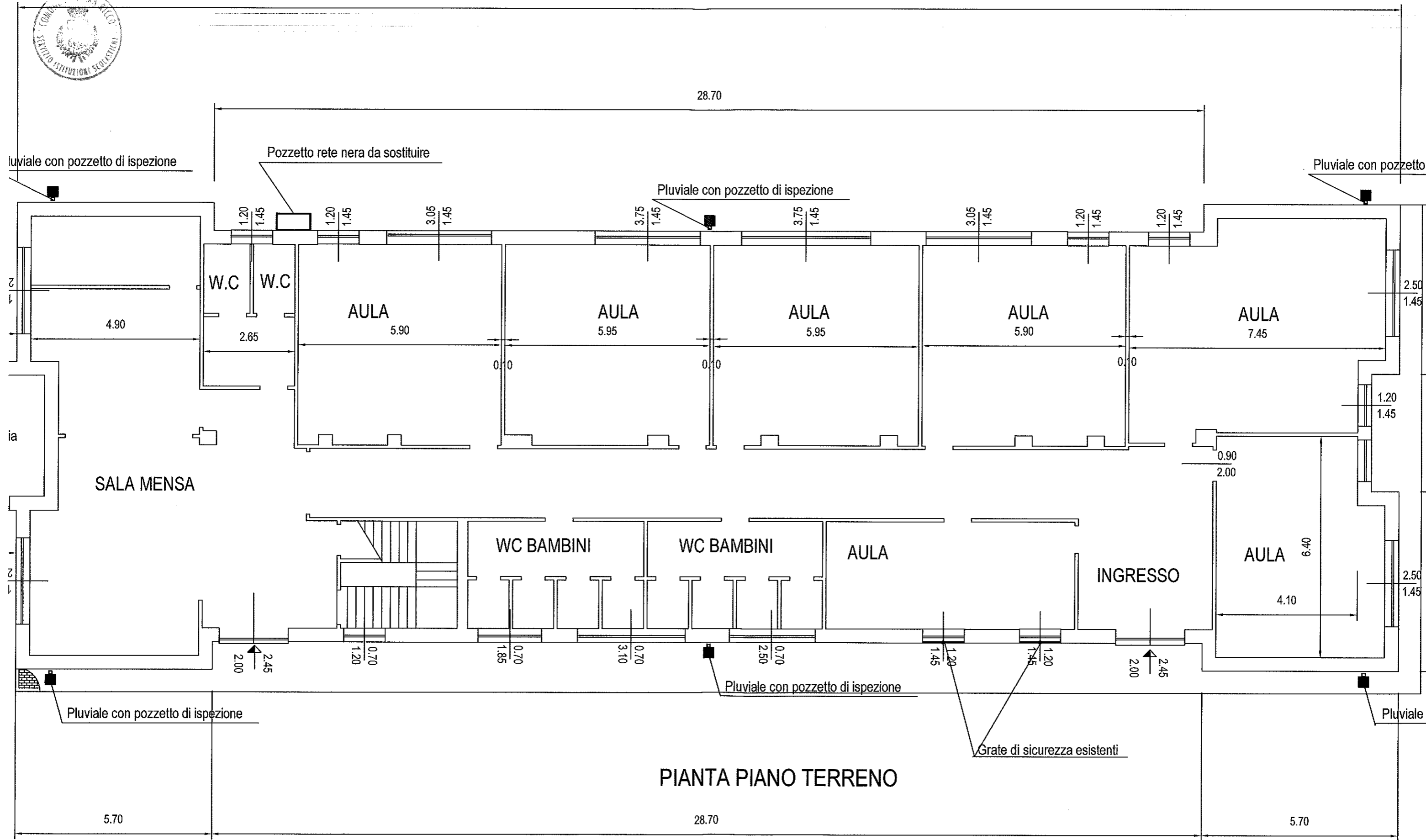
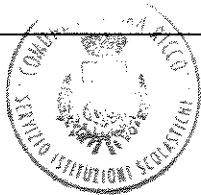

PIANTA PIANO TERRENO

SEPPA RICCO:

REFETTORIO SCUOLA SECONDARIA "UNSAPEITI", LOC. PEDEMONTE

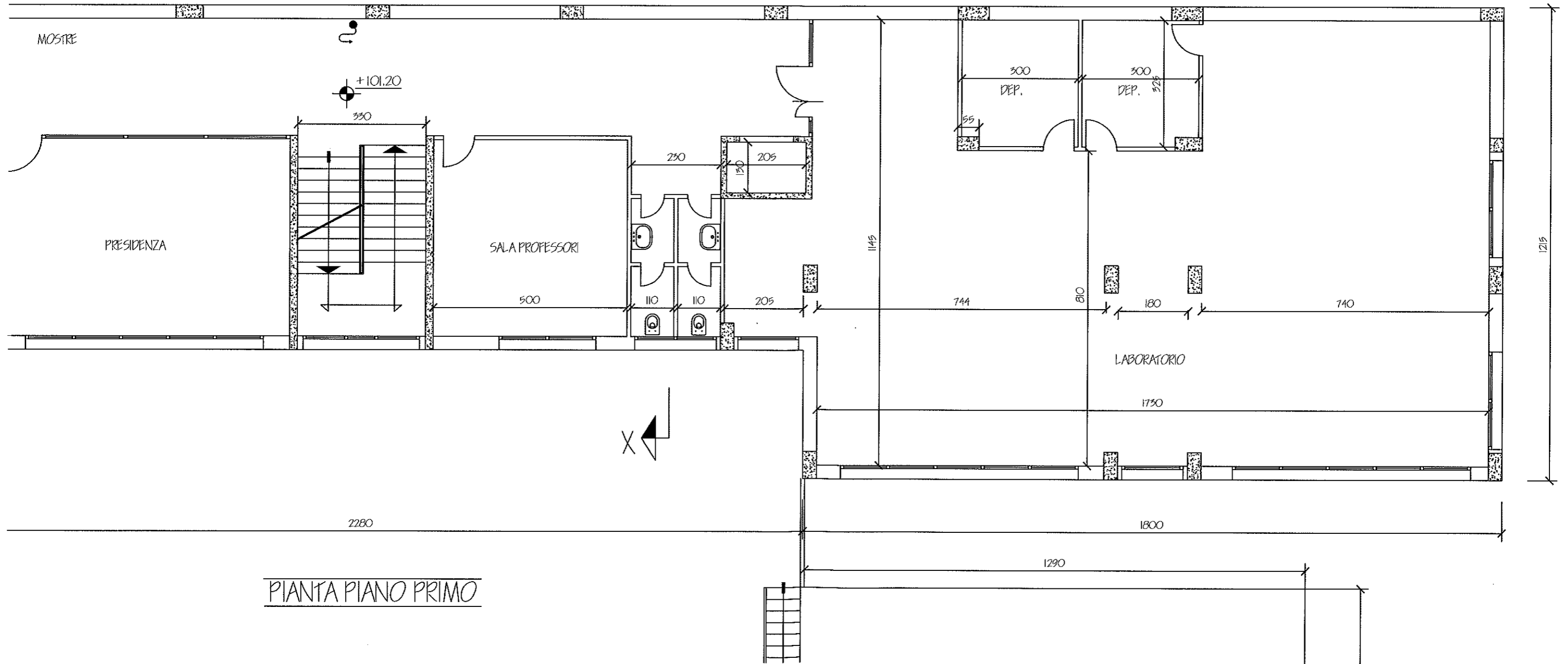

PIANTA PIANO PRIMO

Relazione tecnica

1. Denominazione : **Scuola materna “ G. Rodari “**

Ubicazione : Comune di Serra Riccò , Frazione Mainetto ,Via F.lli Canepa civ. 120 B

Tipo di struttura : Conglomerato cementizio armato

Sviluppo planimetrico :La scuola si sviluppa in unico piano terra circondata da giardino uso esclusivo .

Il locale refettorio posto al piano ha le seguenti caratteristiche:

- superficie netta pavimentazione mq 72,50
- superficie finestrata mq 12,80
- altezza interna m 3,00
- Rapporto Sup. Fin/Sup.pavimentazione > 1/8

Il locale cucina posto al piano ha le seguenti caratteristiche:

- superficie netta pavimentazione mq 41,00
- superficie finestrata mq 7,50
- altezza interna m 3,00
- Rapporto Sup. Fin/Sup.pavimentazione > 1/8

2. Denominazione : **Scuola elementare “ A. Frank”**

Ubicazione : Comune di Serra Riccò , Frazione Castagna ,Via F.lli Canepa civ. 90

Tipo di struttura : Conglomerato cementizio armato

Sviluppo planimetrico :La scuola si sviluppa in unico piano terra circondata da giardino/ area pertinenziale .

Il locale refettorio posto al piano terra ha le seguenti caratteristiche:

- superficie netta pavimentazione mq 84,00
- superficie finestrata mq 12,16
- altezza interna m 3,40
- Rapporto Sup. Fin/Sup.pavimentazione > 1/8

3. Denominazione : **Scuola elementare “ Caffaro”**

Ubicazione : Comune di Serra Riccò , Frazione San Cipriano, Via Caminata civ. 44

Tipo di struttura : Muratura portante

Sviluppo planimetrico :La scuola si sviluppa su due piani - piano terra circondata da giardino e piano primo .

Il locale refettorio posto al piano primo ha le seguenti caratteristiche:

- superficie netta pavimentazione mq 36,45
- superficie finestrata mq 7,20
- altezza interna m 3,45
- Rapporto Sup. Fin/Sup.pavimentazione > 1/8

4. Denominazione : **Scuola elementare “E. Montale ”**

Ubicazione : Comune di Serra Riccò , Frazione Pedemonte , P.zza Santo Poggi

Tipo di struttura : Conglomerato cementizio armato

Sviluppo planimetrico :La scuola si sviluppa su due piani - piano terra circondata da giardino / area pertinenziale e piano primo .

Il locale refettorio posto al piano terra ha le seguenti caratteristiche:

- superficie netta pavimentazione mq 55,00
- superficie finestrata mq 9,20
- altezza interna m 3,40
- Rapporto Sup. Fin/Sup.pavimentazione > 1/8

5. Denominazione : **Scuola media “G. Ungaretti ”**

Ubicazione : Comune di Serra Riccò , Frazione Pedemonte , Via A. Medicina Civ. 20 B

Tipo di struttura : Conglomerato cementizio armato

Sviluppo planimetrico :La scuola si sviluppa su quattro piani - piano terra circondato da giardino/ area pertinenziale .

Il locale refettorio posto al piano secondo ha le seguenti caratteristiche:

- superficie netta pavimentazione mq 64,00
- superficie finestrata mq 13,40
- altezza interna m 3,50
- Rapporto Sup. Fin/Sup.pavimentazione > 1/8

Serra Riccò li 20/07/2011

Il Tecnico

PIANTA PIANO SEMINTERRATO
scala 1:100

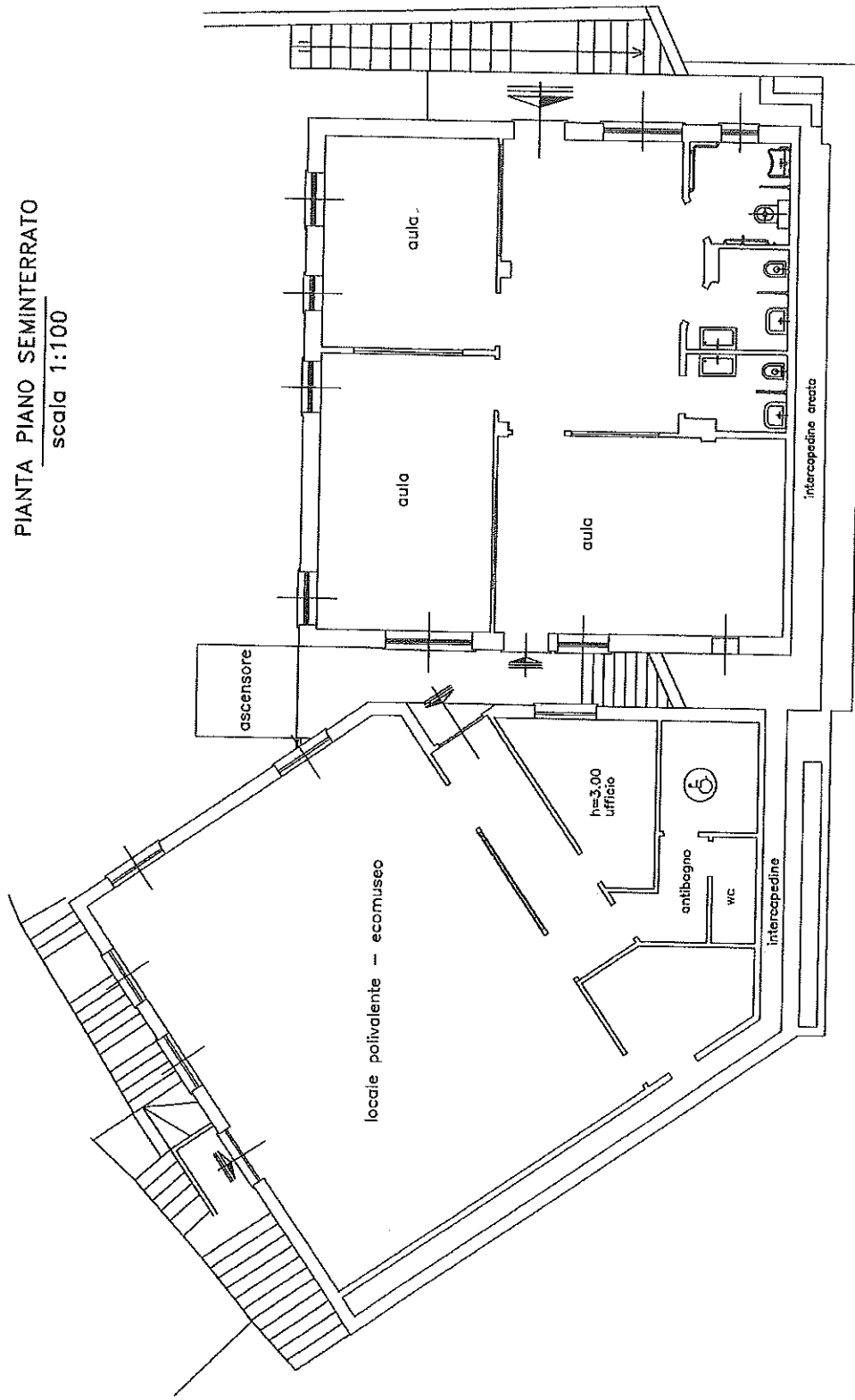

SCUOLA PRIMARIA VALBREVENNA

COMUNE DI VALBREVENNA

Il responsabile del settore tecnico
(Geom. Fabrizio Costantini)

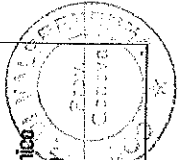

Costantini

PIANTA PIANO PRIMO
scala 1:100

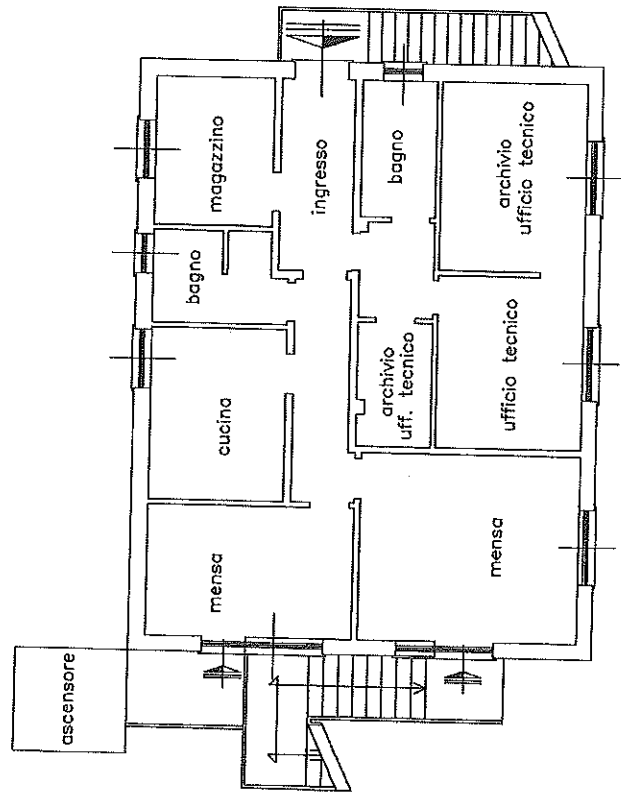

Scuola PRIMARIA VALBRUNNA

COMUNE DI VALBRUNNA

Il responsabile del settore tecnico
(Geom. Fabrizio Gastaldini)

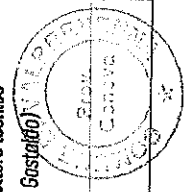

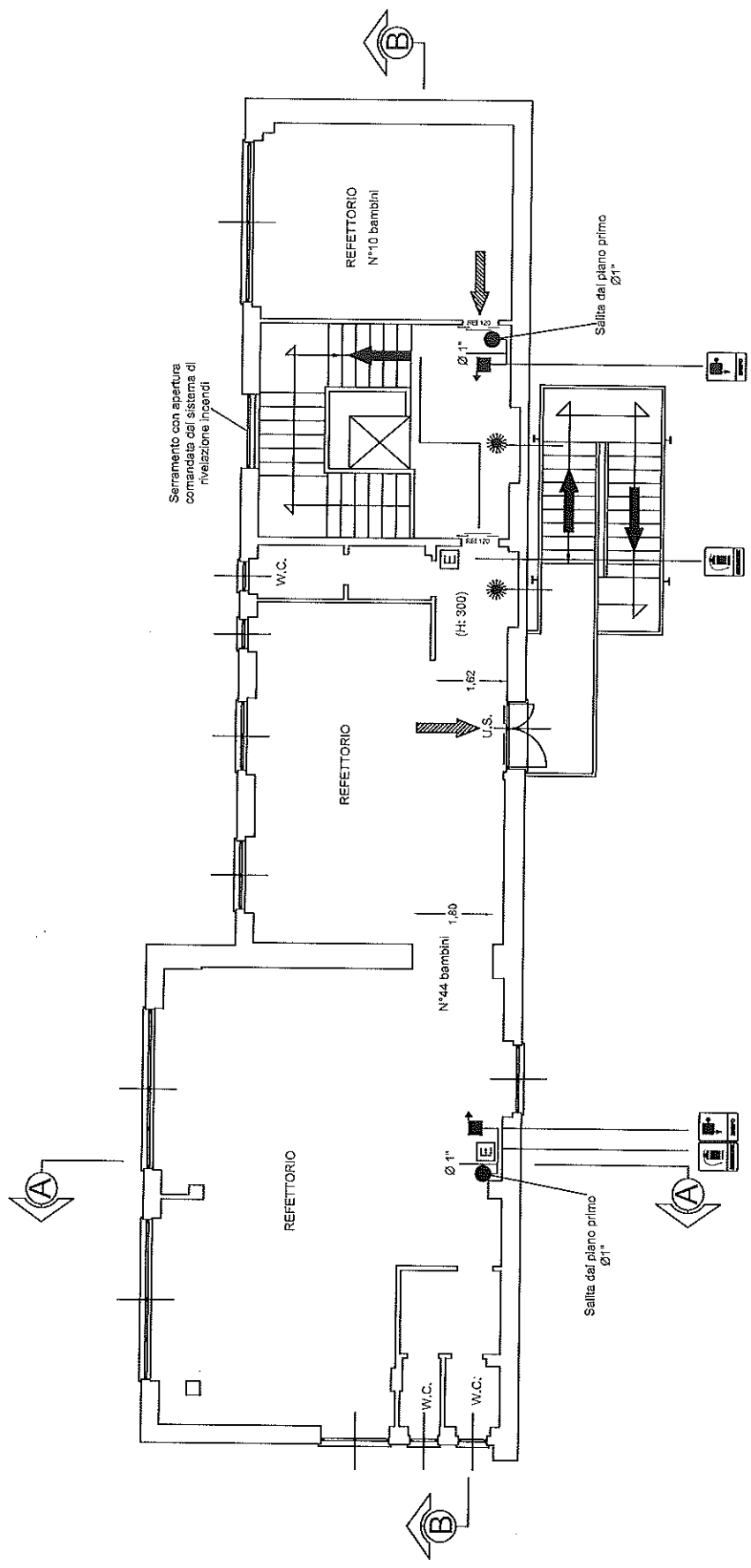

☼ Finestre da tamponare all'interno con muratura REI 60 o installare serramento fisso vetrato REI 60

LEGENDA

- ➔ PERCORSO DI USCITA ORIZZONTALE
- ➔ PERCORSO DI USCITA VERSO IL BASSO
- E ESTINTORE PORTATILE
- NASPO
- ATTACCO PER AUTO POMPA SINGOLO
- PORTA RESISTENTE AL FUOCO PER 120 MINUTI
- R120 U.S. USCITA DI SICUREZZA CON MANIGLIONE ANTIPANICO

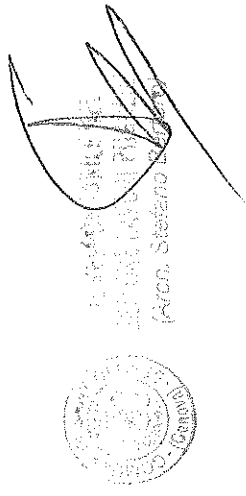

SCUOLA PRIMARIA "MATEOTTI"



Intervento:		Adeguamento alla normativa di prevenzione incendi		Descrizione:		Pianta piano secondo Impianto antincendio a naspi	
Comittente:		Comune di Sant'Oleuse		Clicente:		N° DISEGNO: PI 02	
Data:		09/12		Progetto:		Pagina succ. 6	
Disegn.:				File disegno:		Pagina: 5	
Visit.:				Materiale:		Pagine Tot.: 9	
MODIFICA DATA		FIRME / Appl.:					

37

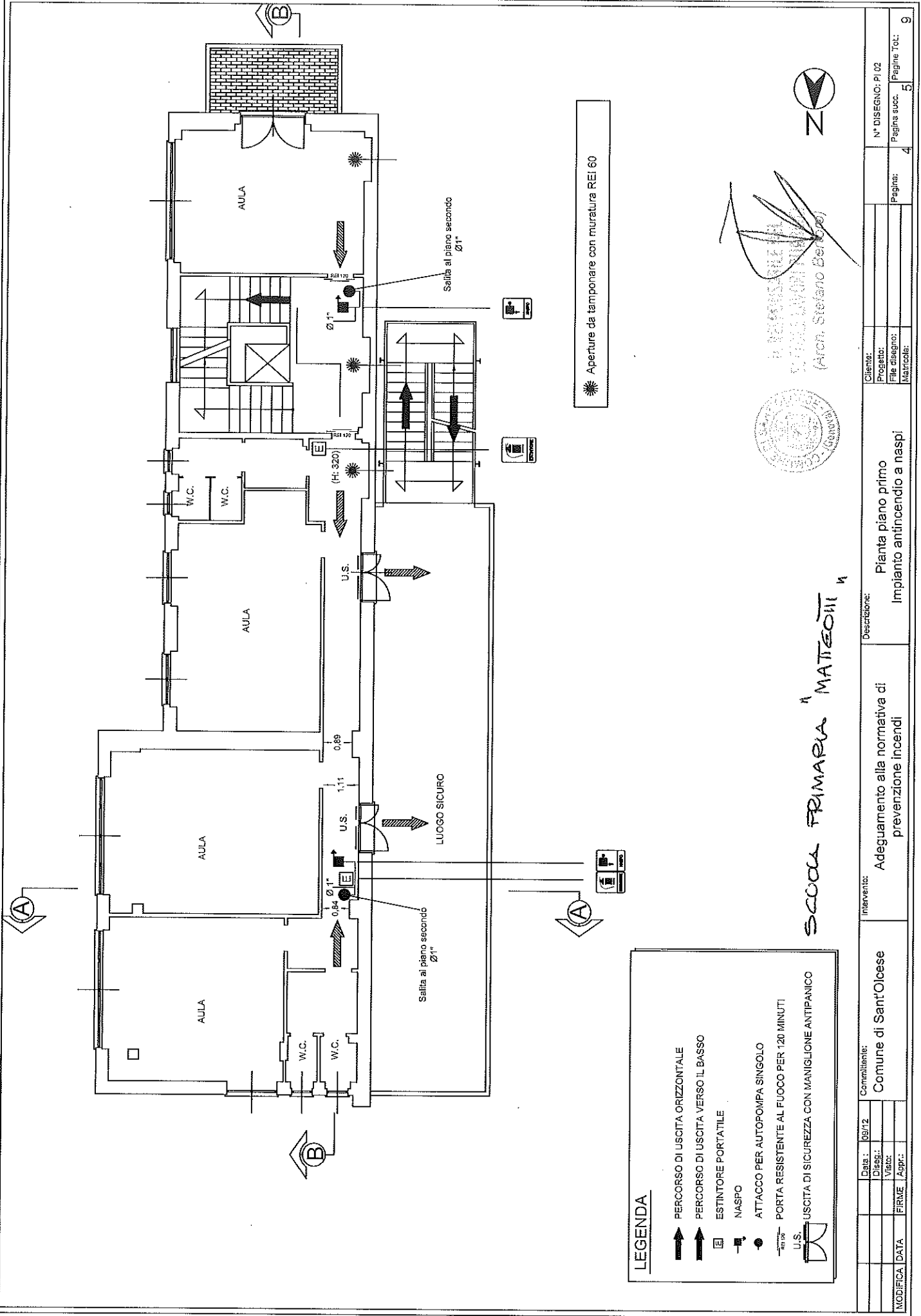

Aperture da tamponare con muratura REI 60

LEGENDA

- ➔ PERCORSO DI USCITA ORIZZONTALE
- ➔ PERCORSO DI USCITA VERSO IL BASSO
- ⓔ ESTINTORE PORTATILE
- Ⓜ NASPO
- Ⓜ ATTACCO PER AUTOPOMPA SINGOLO
- Ⓜ PORTA RESISTENTE AL FUOCO PER 120 MINUTI
- Ⓜ USCITA DI SICUREZZA CON MANIGLIONE ANTIPANICO
- U.S.

SCUOLA PRIMARIA "MATEOTTI" n

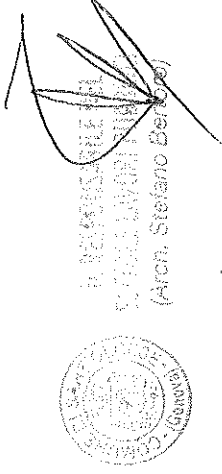

Data: 09/12		Committente: Comune di Sant'Olcese		Interventi: Adeguamento alla normativa di prevenzione incendi		Descrizione: Pianta piano primo Impianto antincendio a naspi		Clienti: _____	
Disegn.: _____		Firma: _____		Progetto: _____		File disegno: _____		N° DISEGNO: PI 02	
Appr.: _____		Firma: _____		Matricola: _____		Pagina succ: 4		Pagine Tot: 9	

2

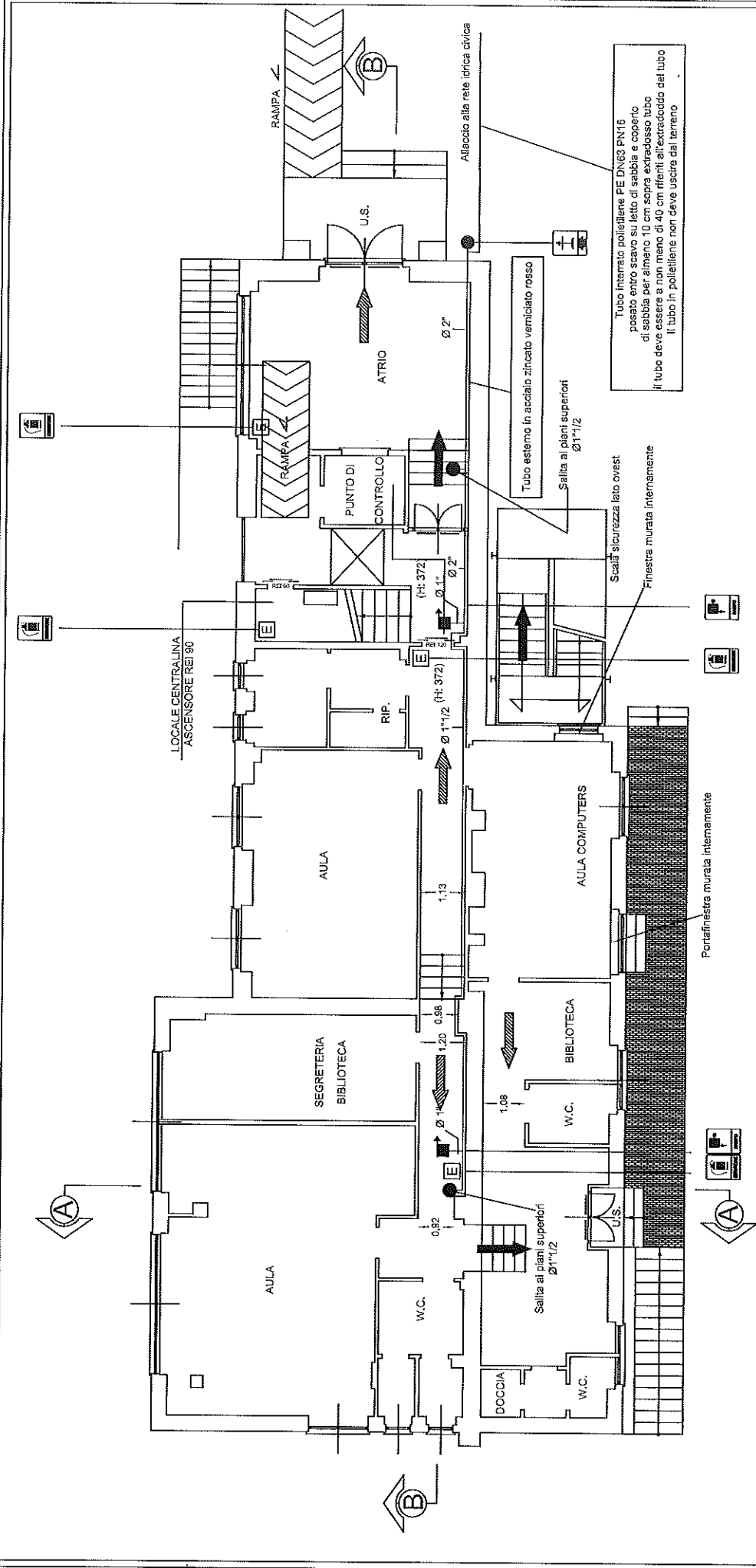

LEGENDA

- ➔ PERCORSO DI USCITA ORIZZONTALE
- ➔ PERCORSO DI USCITA VERSO IL BASSO
- ⊠ ESTINTORE PORTATILE
- ⊙ NASPO
- ⊠ ATTACCO PER AUTOPOMPA SINGOLO
- ⊠ PORTA RESISTENTE AL FUOCO PER 120 MINUTI
- U.S. USCITA DI SICUREZZA CON MANIGLIONE ANTIPANICO

SCUOLA PRIMARIA "MATEOTTI"



STEFANO BERTI
 ARCHITETTO
 (Arch. Stefano Berti)



Intervento: Adeguamento alla normativa di prevenzione incendi		Descrizione: Pianta piano terra Impianto antincendio a naspi	
Cliente:	Comune di Sant'Oleese	Completato:	09/12
Progetto:		Disegnato:	
File disegno:		Viso:	
Matricola:		FIRME	Appr.:
N° DISEGNO: PI 02		Pagina succ. 4	
Pagina: 3		Pagine Totl: 9	

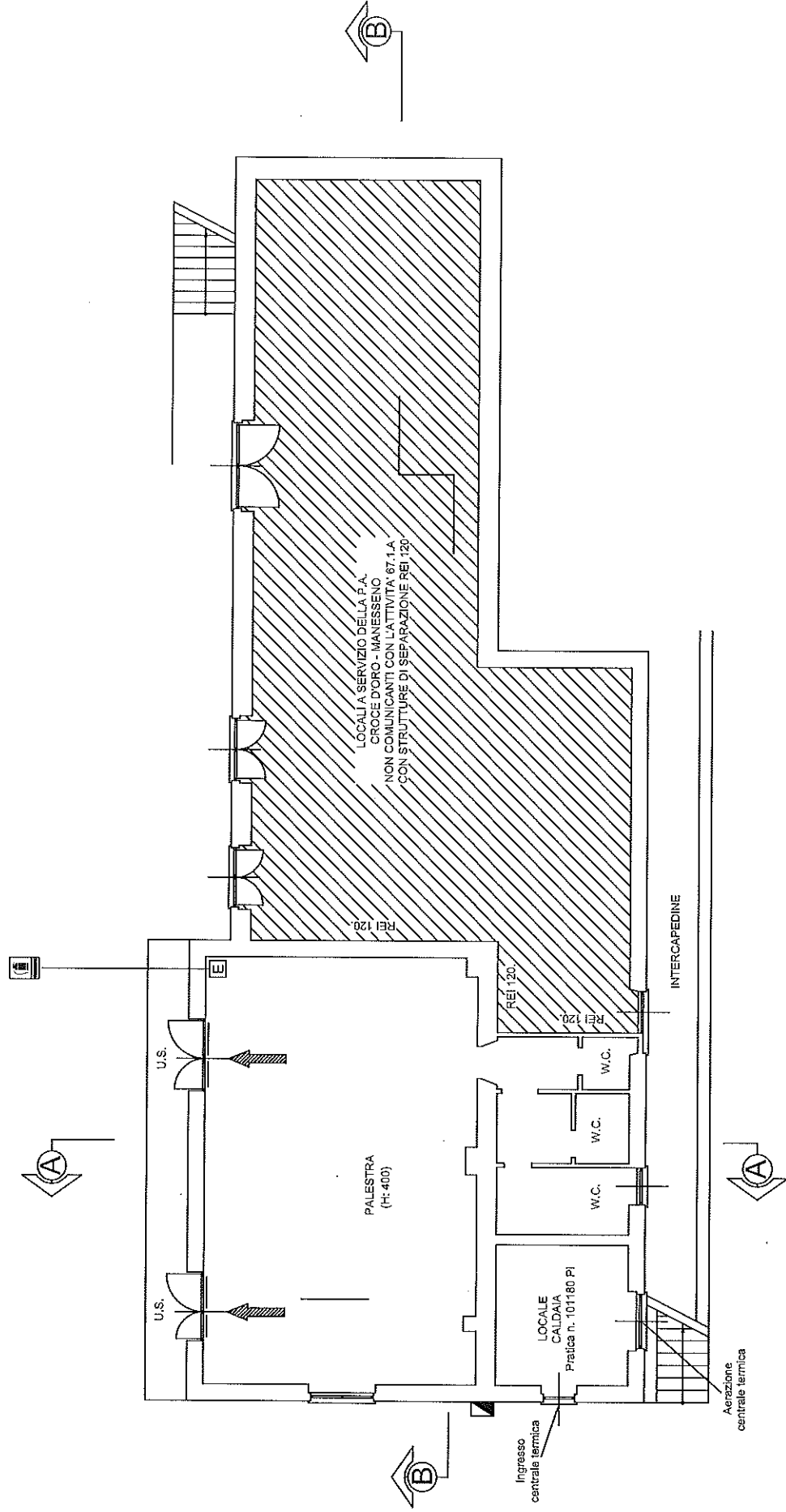

LEGENDA

- ➔ PERCORSO DI USCITA ORIZZONTALE
- ➔ PERCORSO DI USCITA VERSO IL BASSO
- E ESTINTORE PORTATILE
- NASPO
- ATTACCO PER AUTOPOMPA SINGOLO
- PORTA RESISTENTE AL FUOCO PER 120 MINUTI
- U.S. USCITA DI SICUREZZA CON MANIGLIONE ANTIPANICO

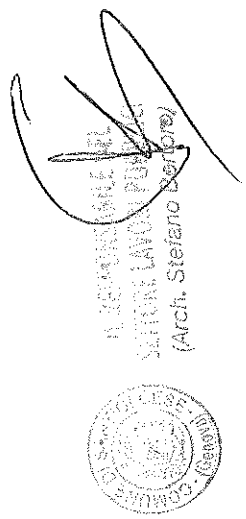

FALESTRA
SCUOLA PRIMARIA MATEOTTI

Data : 09/12		Comittente : Comune di Sant'Olbesse		Interventore : Adeguamento alla normativa di prevenzione incendi		Descrizione : Pianta piano semintertrato		Clienti :	
Disegn.: _____		FIRME		FIRME		FIRME		Proprio: _____	
Visit.: _____		DATA		DATA		DATA		File disegno: _____	
Appr.: _____		MODIFICA		MODIFICA		MODIFICA		Materiale: _____	
								Paginat: 2	
								Pagina suc.: 3	
								N° DISEGNO: PI 02	
								Pagine Tot.: 9	

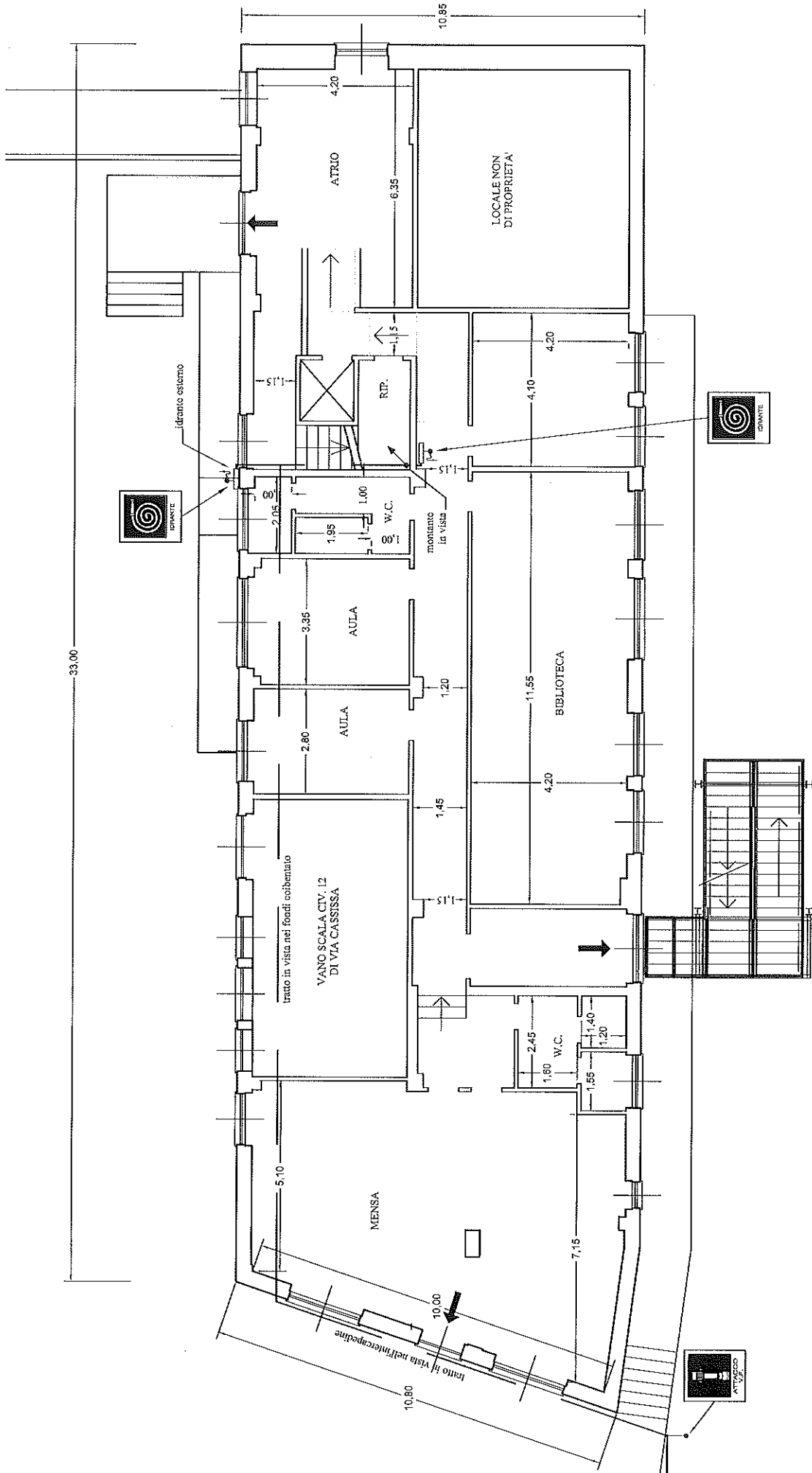

PIANTA PIANO TERRA

SCUOLA SECONDARIA DI FRINO GRADO

ADA NEGRI

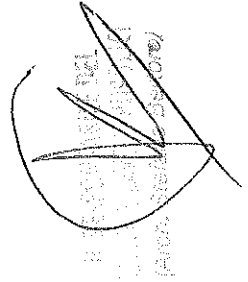

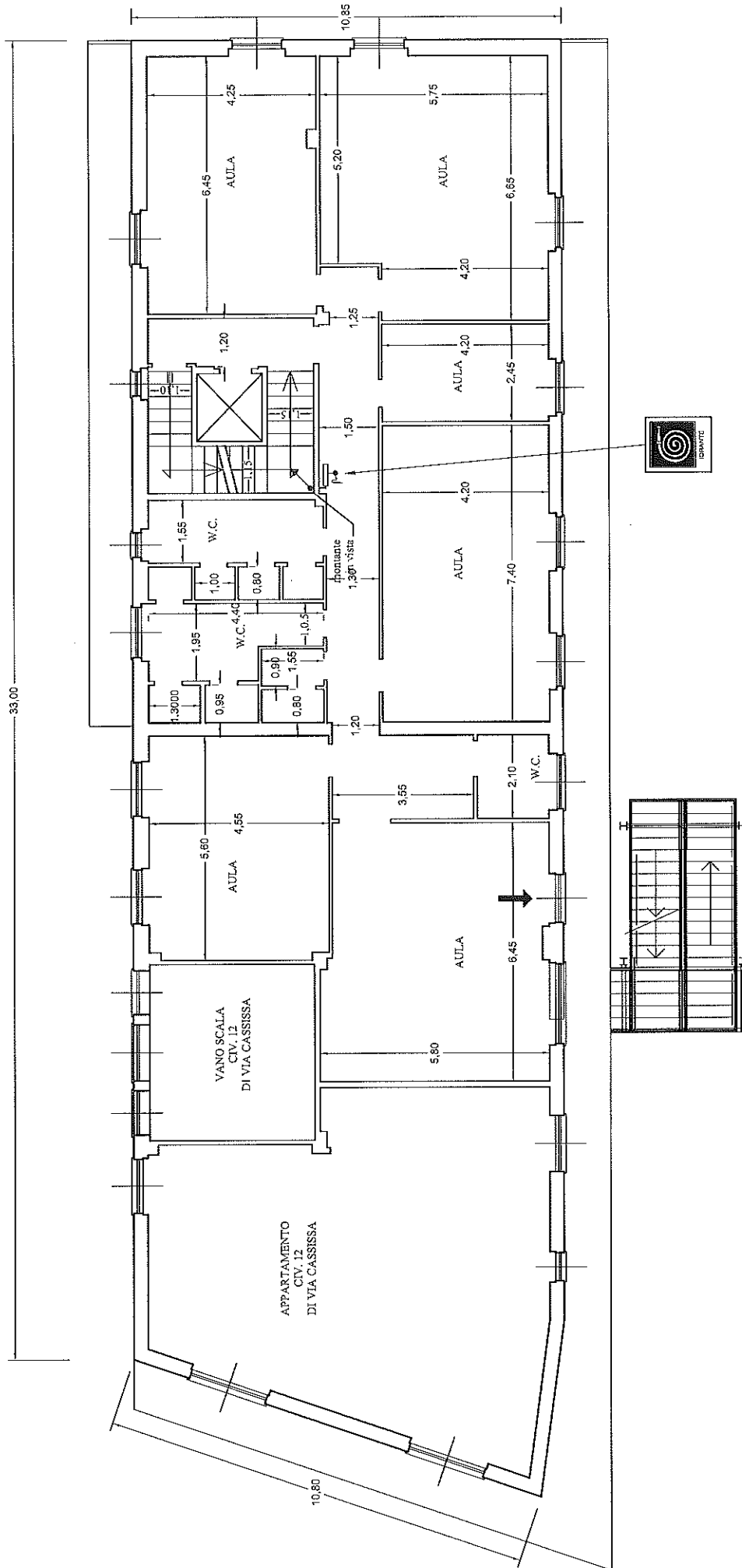

PIANTA PIANO SECONDO

SCUOLA SECONDARIA DI PRIMO GRADO "ADA NEGRI"
VIA CASSISSA

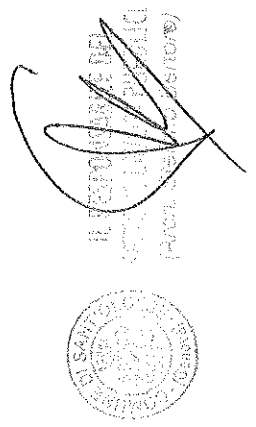

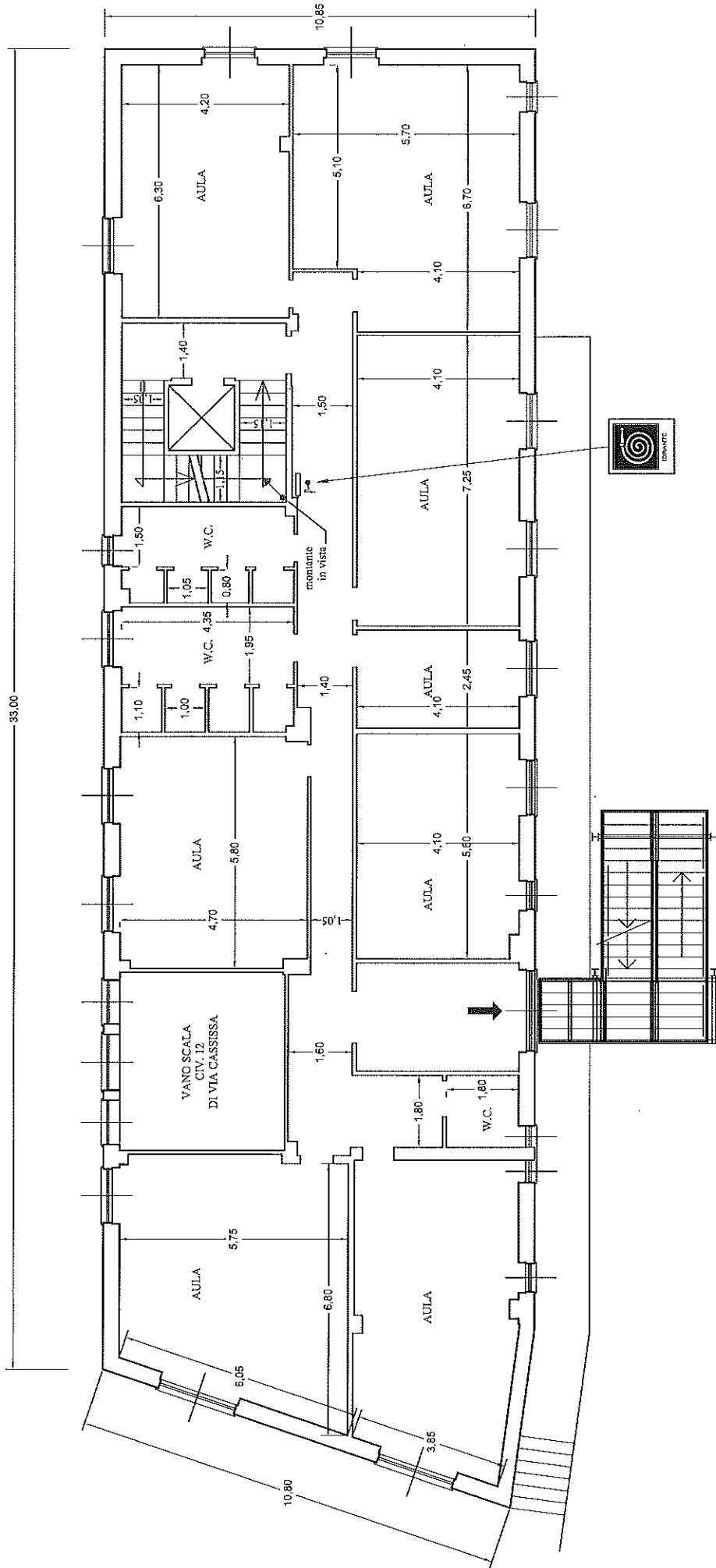

PIANTA PIANO PRIMO

SCUOLA SECONDARIA DI PRIMO GRADO
 "ABA NEGRI"
 VIA CASSISSA

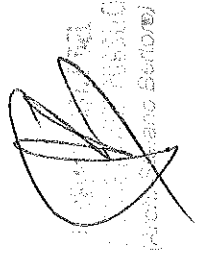

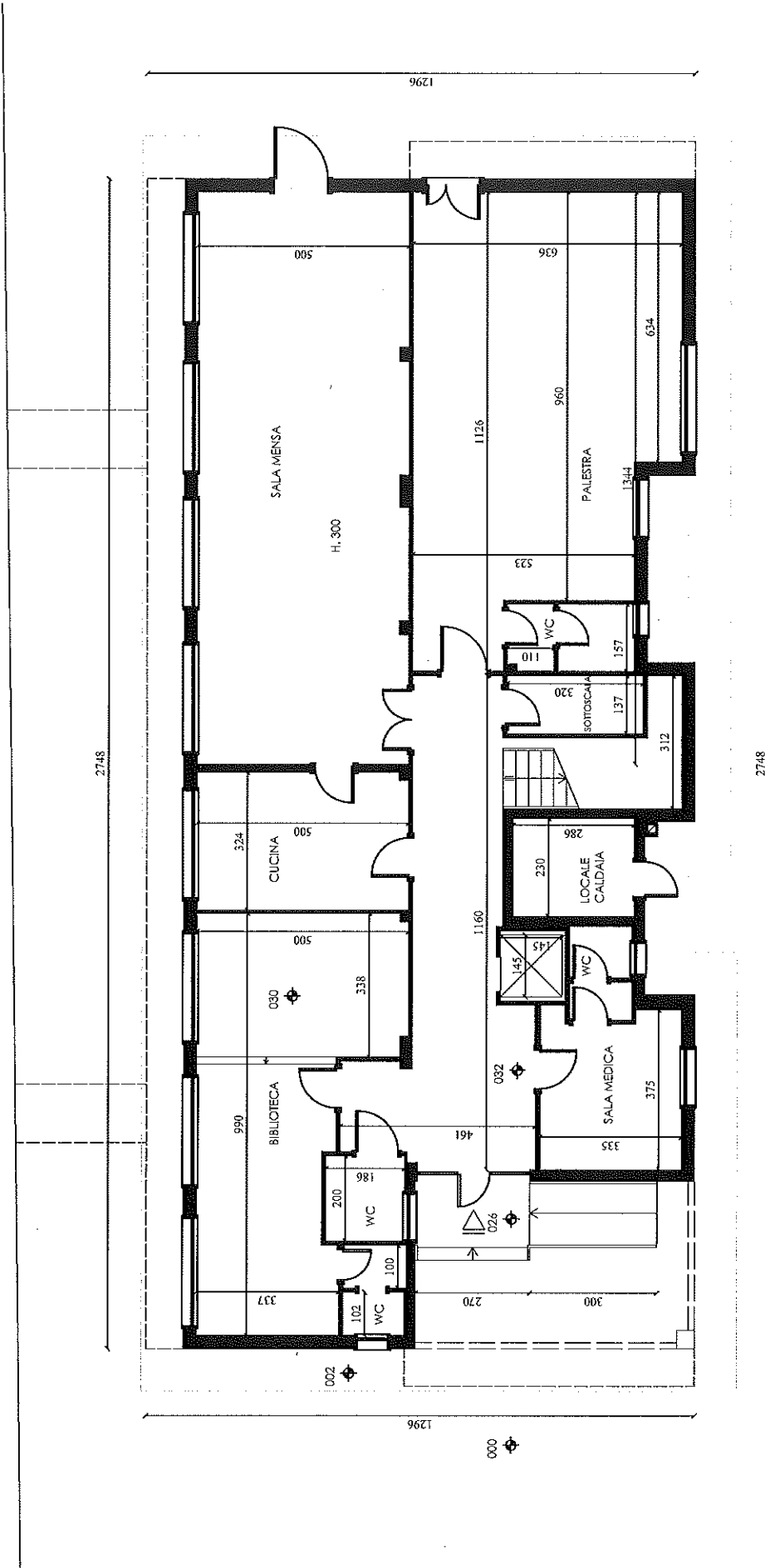

PIANO TERRA
 SCUOLA ELEMENTARE DI VITTORIO RICARELLO



V. RICARELLO
 ARCHITETTO
 (A.P.C. 36/107/10)

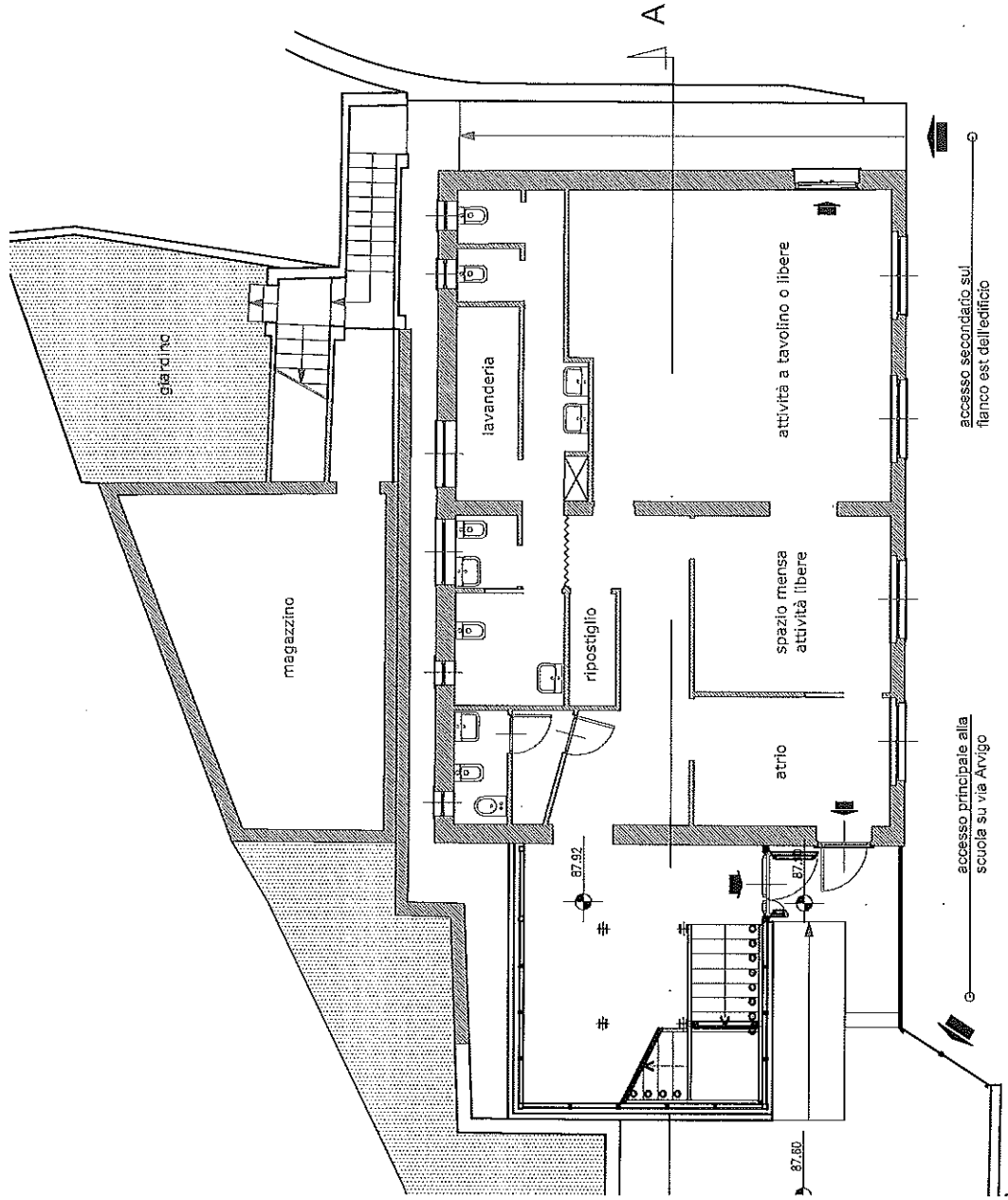

TANO TERRA SCUOLA DELL' INFANZIA E. LUZZATI

VIA ARVIGO



IL RESPONSABILE DEL
 SETTORE PUBBLICO
 (Arch. Stefano Bertore)

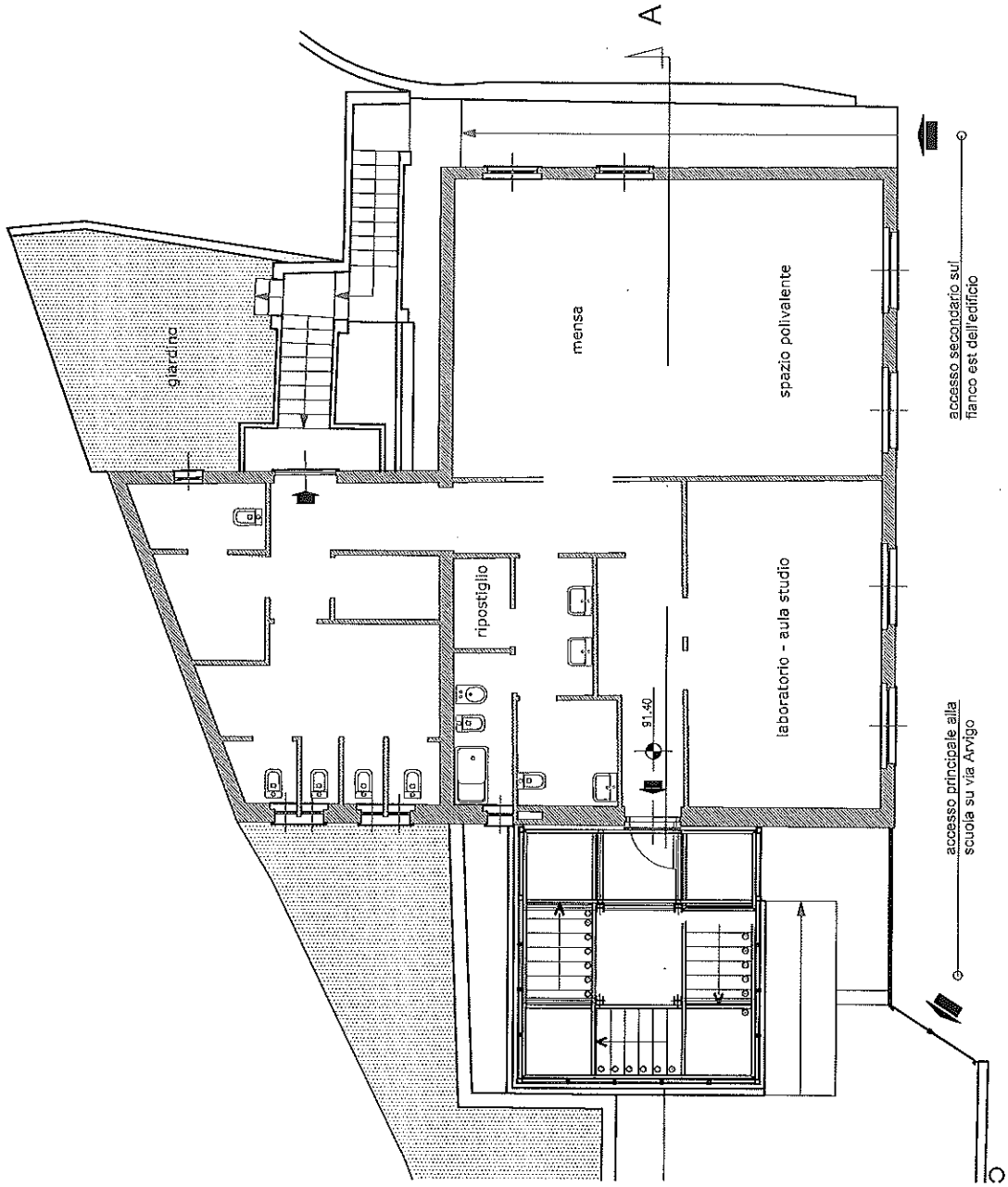

1° PIANO SCUOLA DELL' INFANZIA E. LUZZATI VIA ARVIGO

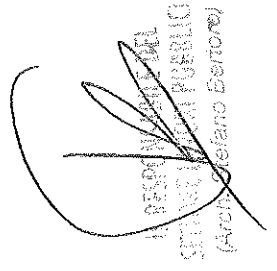

1880

1550

1283

850

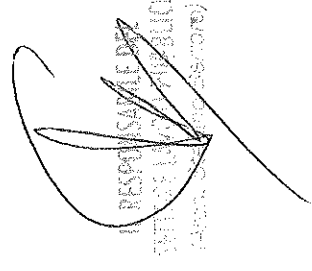
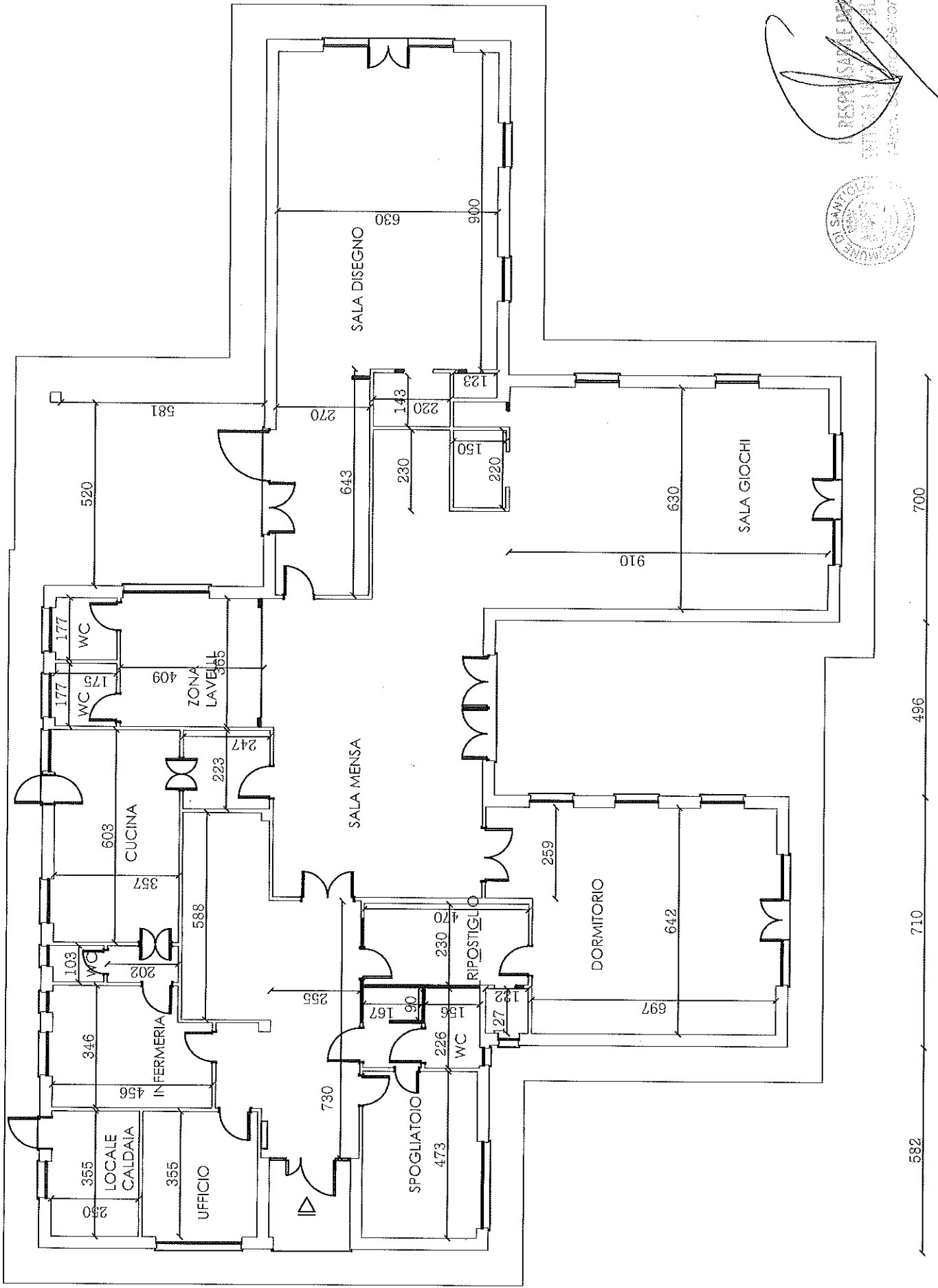

ASILO NIDO L'ORSACCHIONE VIA FILI CERVI 2