

1 2 3 4 5 6 7 8 9 10 11

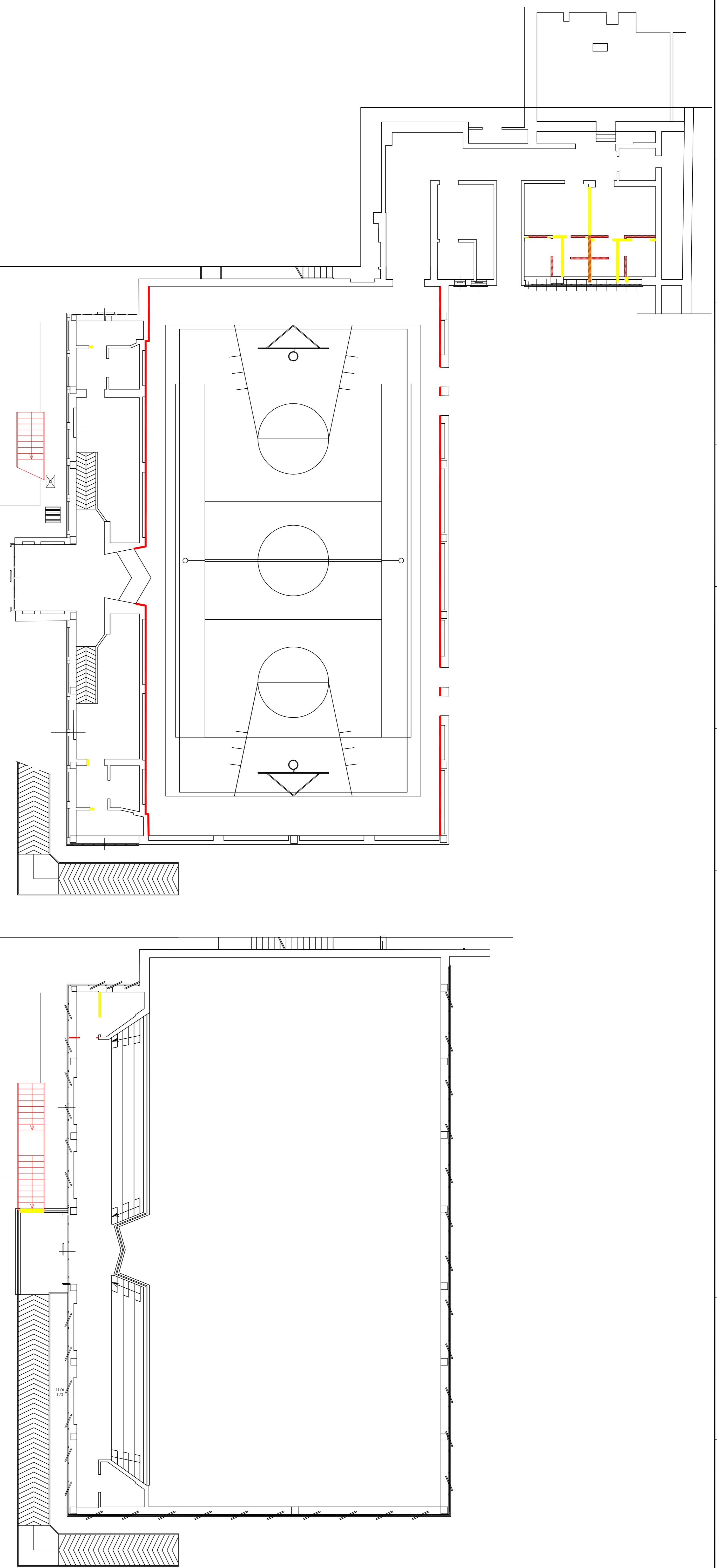

PIANO TERRA

PIANO GRADINATA

demolizioni
 nuove costruzioni

CITTA' METROPOLITANA DI GENOVA
 DIREZIONE SVILUPPO ECONOMICO E SOCIALE
 AREA EDILIZIA

EDIFICIO - ATTIVITA':
 Largo F. Cotti, 3-5 (GE)
 Palestra SEDI: Genova Quarto

COMMESSA: Messa a norma impianto sportivo per riqualificazione
 impiantistico/sportivo e adeguamento prevenzione incendi

FASE: ESECUTIVO STATO: RAFFRONTO
OGGETTO DELLA TAVOLA:
 PLANIMETRIE PIANI TERRA E PRIMO e PROSPETTO SUD

PROGETTISTI: Geom. Ferdinando Rosazza Bottore

N° TAVOLA: **004**
 SCALA: 1:100

EDIZIONE: A | B | C | D | E | F
 DATA: 09/2018
 RF: RLE ANAGENE

STAFF DI PROGETTAZIONE:		APPROVAZIONE DOCUMENTO	
Coord. Staff	Geom. Ferdinando Rosazza	RESP. UFFICIO	
Strut. prog.	Pl. Enrico Sili	Arch. Roberto Baloni	
Assistenti		DIRIGENTE TECNICO	
		Ing. Gianni Marchini	
		R.U.P.	
		Ing. Gianni Marchini	

MODIFICHE			
rev.	data	descrizione	firma
A			
B			
C			
D			
E			
F			

PROSPETTO SUD

