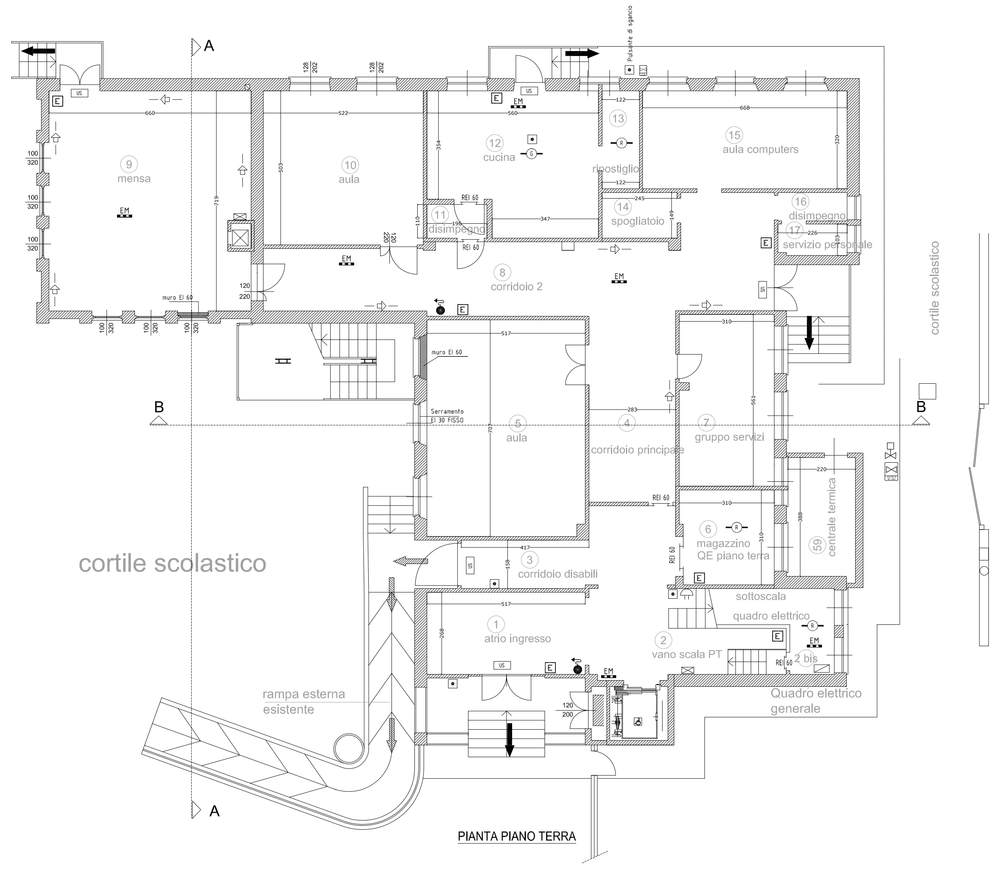

PIANTA PIANO TERRA

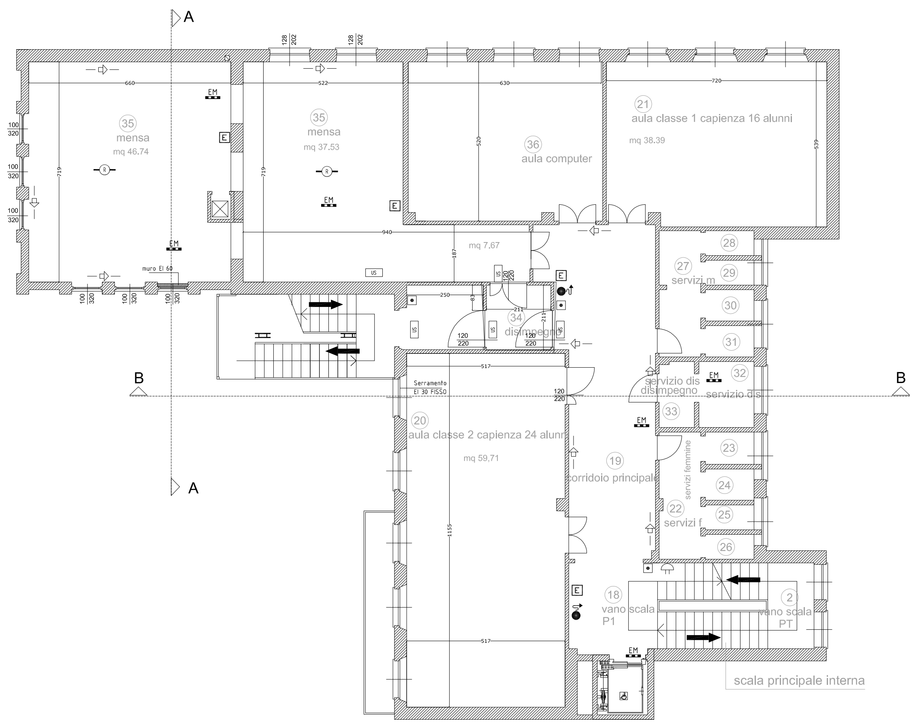

PLANIMETRIA PIANO PRIMO

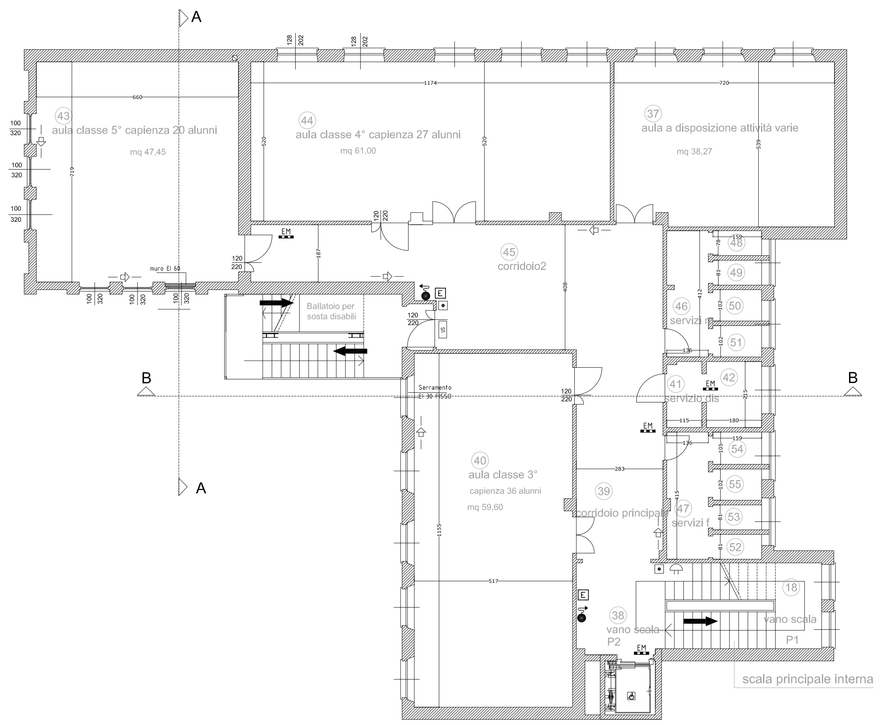

PIANTA PIANO SECONDO

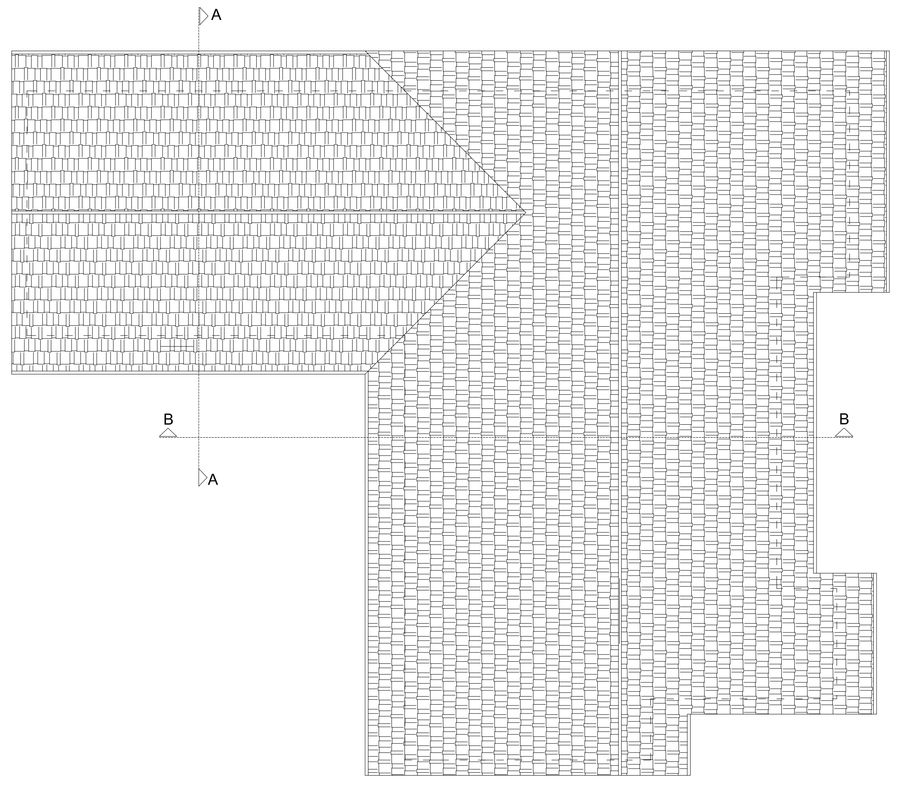

PIANTA COPERTURA

"Finanziato dall'Unione Europea - NextGenerationEU"

COMUNE DI RONCO SCRIVIA

PROGETTO DEFINITIVO
MIGLIORAMENTO SISMICO
EDIFICIO SCOLASTICO
SCUOLA ELEMENTARE "E. DE AMICIS"
VIA CESARE BATTISTI, 63

COMMITTENTE :
COMUNE DI RONCO SCRIVIA
Corso Italia, 7 - 16019 Ronco Scrivia (Ge)
P.I. 00705520104
Tel. 010.965.90.10 - Fax. 010.935.63.43
Mail. info@comune.roncoscrivia.ge.it
PEC. comune.roncoscrivia@pec.it
RESPONSABILE DEL PROCEDIMENTO
GEOM. SABRINA BARTOLINI

200
REV-A

PLANIMETRIE - STATO DI FATTO

RIFERIMENTO COMMESSA:
2101_RNC
CODICE ELABORATO:
2101_RNC_PD_ARCH_200

Rev.	DESCRIZIONE	DATA	REDAZIONE	VERIFICA	APPROVAZIONE	SCALA : 1:100
A	PROGETTO DEFINITIVO / ESECUTIVO	21/01/2022	MP	MP	MP	FORMATO : A0
						SUPPORTO: DWG CAD

PROGETTISTA

ING. MIRKO PASTROVICCHIO
Viale Vittorio Veneto 5 - 16019 Ronco Scrivia (GE)
E-Mail: studio.pastrovicchio@gmail.com
Tel. 010.935473 - Cell. 340.9172747
P.I. 01773950991 - C.F. PSTMRK75E27D969K
N° Iscrizione Ordine degli Ingegneri 8186A

.....

IL PRESENTE DOCUMENTO COPRIATO, RIPRODOTTO O ALTRIMENTI PUBBLICATO IN TUTTO O IN PARTE SENZA IL CONSENSO DELL'ING. MIRKO PASTROVICCHIO - CHIUNQUE LEGGI NON AUTORIZZATO SARA PUNITO A NORMA DI LEGGE. THIS DOCUMENT MAY NOT BE COPIED, REPRODUCED OR PUBLISHED EITHER IN PART OR IN ITS ENTIRETY WITHOUT THE WRITTEN PERMISSION OF ING. MIRKO PASTROVICCHIO. UNAUTHORIZED USE IS PROSECUTED BY LAW.

Comune di Ronco Scrivia, Prot. N. 0002550 del 24-03-2022 in arrivo