



**CITTA' METROPOLITANA DI GENOVA**  
*DIREZIONE PATRIMONIO E SVILUPPO ECONOMICO*  
**SERVIZIO PATRIMONIO**

**VENDITA UNITÀ IMMOBILIARE**  
**SITA IN VIA F. ARDINI 18 IN COMUNE DI GENOVA**

**PROCEDURA ASTA PUBBLICA**

**ELABORATO CATASTALE**

N=-7400

E=4000

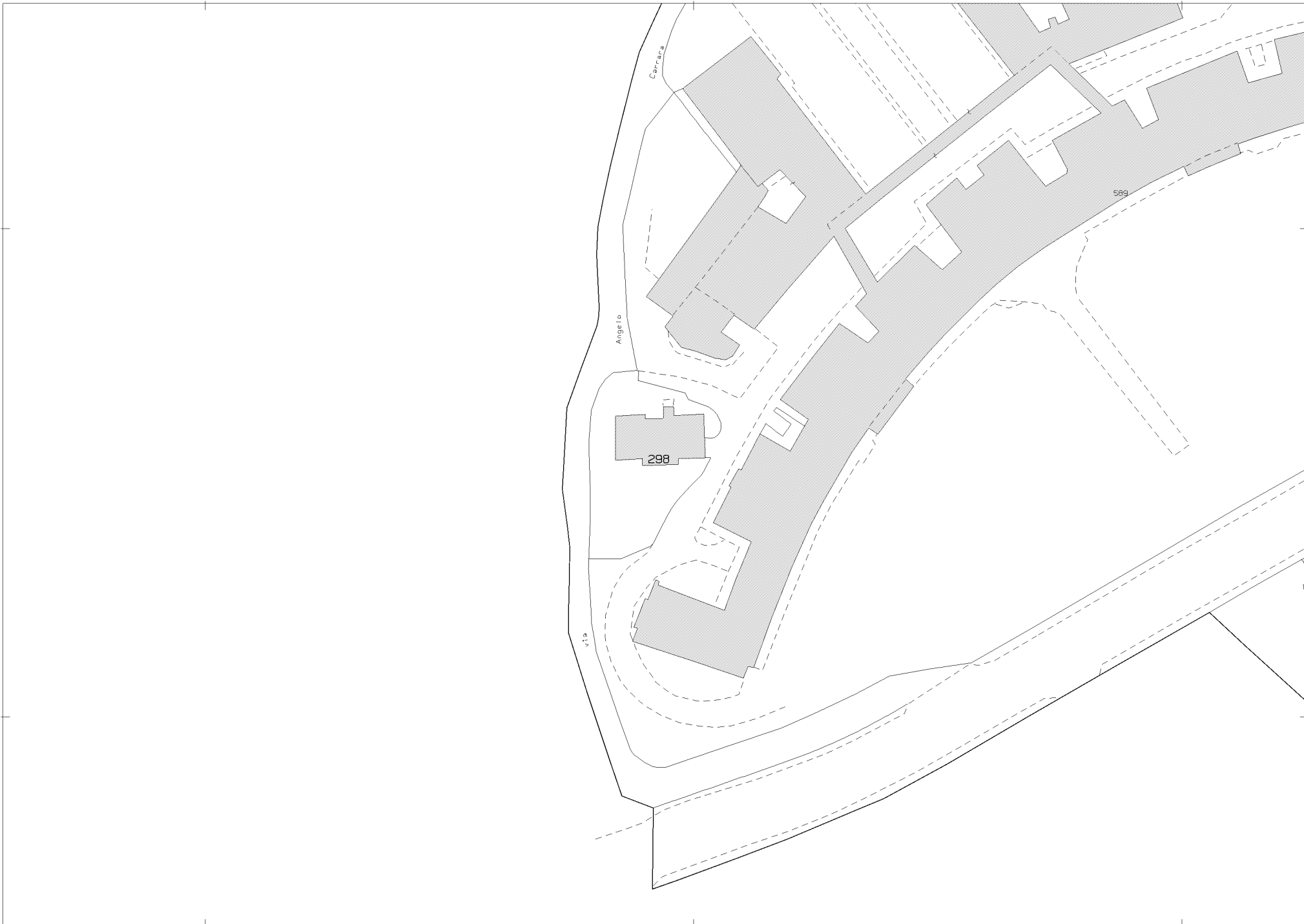

30-Mar-2021 15:50:32  
Prot. n. T300011/2021

Scala originale: 1:1000  
Dimensione cornice: 267.000 x 189.000 metri

Comune: GENOVA/G  
Foglio: 6 All: B

1 Particella: 298

**Agenzia delle Entrate**  
**CATASTO FABBRICATI**  
**Ufficio Provinciale di**  
**Genova**

Dichiarazione protocollo n. \_\_\_\_\_ del \_\_\_\_\_

Comune di Genova - Genova

Via Francesco Ardini

civ. 18

Identificativi Catastali:

Sezione: QUA

Foglio: 6

Particella: 298

Subalterno: 1

Compilata da:  
 Boccardo Alessio

Iscritto all'albo:  
 Geometri

Prov. Genova

N. 3711

Planimetria  
 Scheda n. 1      Scala 1:200

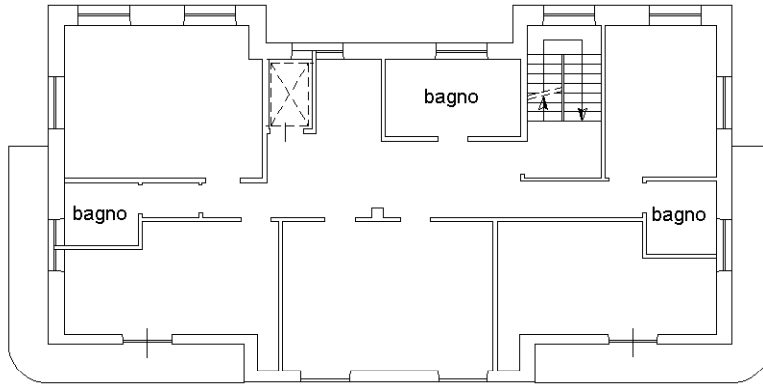

**PIANO PRIMO**  
 H:3.00m

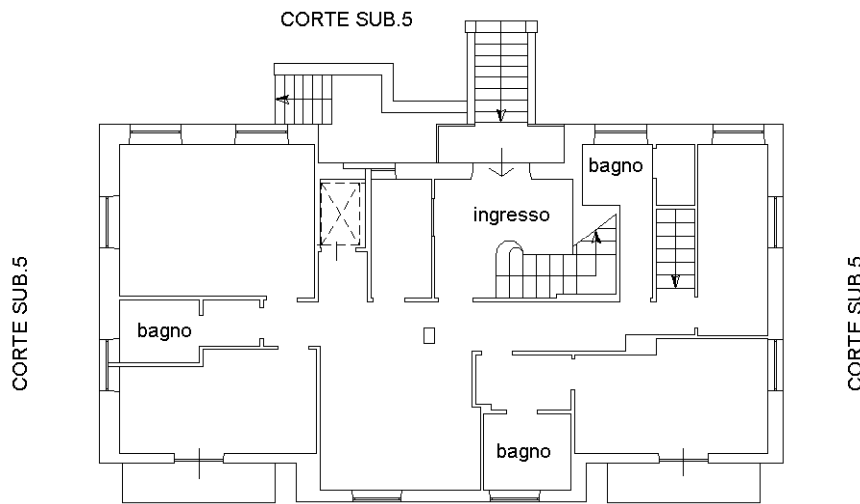

**PIANO TERRA**  
 H:3.00m

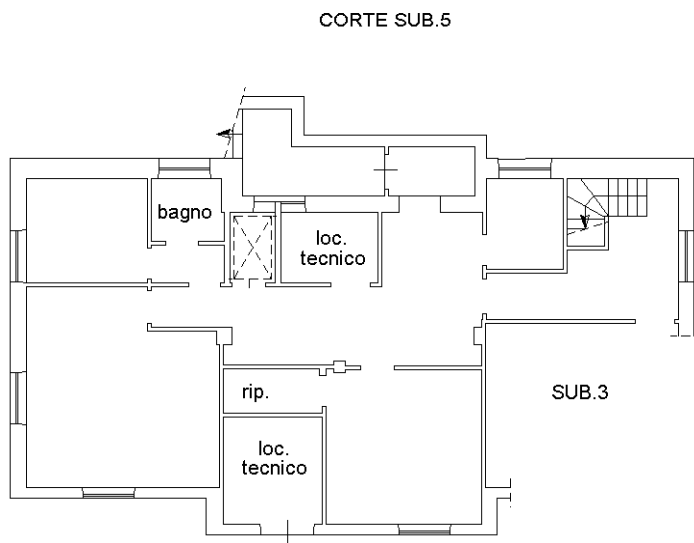

**PIANO S1**  
 H:3.00m

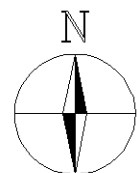

**Agenzia del Territorio  
CATASTO FABBRICATI  
Ufficio Provinciale di  
Genova**

Dichiarazione protocollo n. GE0194245 del 28/05/2009

Planimetria di u.i.u. in Comune di Genova - Genova

Via Francesco Ardini

civ. 18

Identificativi Catastali:

Sezione: QUA

Foglio: 6

Particella: 298

Subalterno: 2

Compilata da:  
Nunziato Enrico

Iscritto all'albo:  
Architetti

Prov. Genova

N. 3812

Scheda n. 1

Scala 1:200

PIANTA P2

H: 320

Sez. QUA Fg. 6 Mapp. 589

Sez. QUA Fg. 6 Mapp. 298 SUB.1

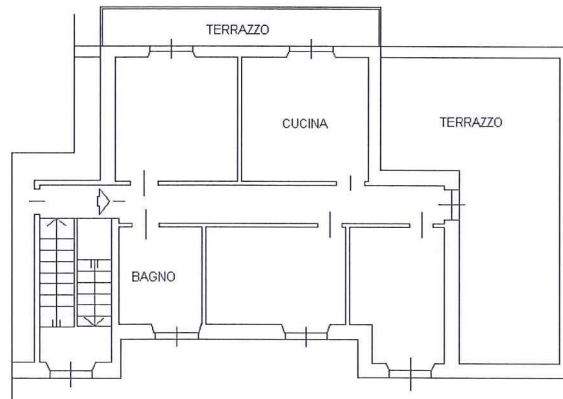

VIA ARDINI

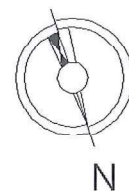

Ultima planimetria in atti

Data: 22/01/2019 - n. T103893 - Richiedente: PCCLCN61R05D969X

Totale schede: 1 - Formato di acquisizione: A4(210x297) - Formato stampa richiesto: A4(210x297)

**Agenzia del Territorio  
CATASTO FABBRICATI  
Ufficio Provinciale di  
Genova**

Dichiarazione protocollo n. GE0194245 del 28/05/2009

Planimetria di u.i.u. in Comune di Genova - Genova

Via Francesco Ardini

civ.

Identificativi Catastali:

Sezione: QUA

Foglio: 6

Particella: 298

Subalterno: 3

Compilata da:  
Nunziato Enrico

Iscritto all'albo:  
Architetti

Prov. Genova

N. 3812

Scheda n. 1

Scala 1:200

PIANTA S1

H: 300

Sez. QUA Fg. 6 Mapp. 589

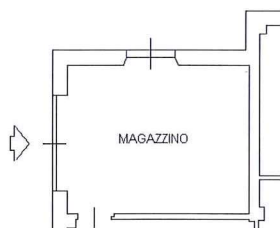

Sez. QUA Fg. 6 Mapp. 298 SUB.1

Sez. QUA Fg. 6 Mapp. 298 SUB.1



Ultima planimetria in atti

Data: 22/01/2019 - n. T103894 - Richiedente: PCCLCN61R05D969X

Totale schede: 1 - Formato di acquisizione: A4(210x297) - Formato stampa richiesto: A4(210x297)

Catasto dei Fabbricati - Situazione al 22/01/2019 - Comune di GENOVA/Q (D969) - < Sez.Urb.: QUA - Foglio: 6 - Particella: 298 - Subalterno: 3 >  
VIA FRANCESCO ARDINI n. 18 piano: S1;

**Agenzia delle Entrate**  
**CATASTO FABBRICATI**  
**Ufficio Provinciale di**  
**Genova**

ELABORATO PLANIMETRICO	
Compilato da: Boccardo Alessio	
Iscritto all'albo: Geometri	
Prov. Genova	N. 3711

Comune di Genova - Genova	Protocollo n. GE0040882 del 26/04/2021
Sezione: QUA Foglio: 6 Particella: 298	Tipo Mappale n. del

Dimostrazione grafica dei subalterni Scala 1 : 200

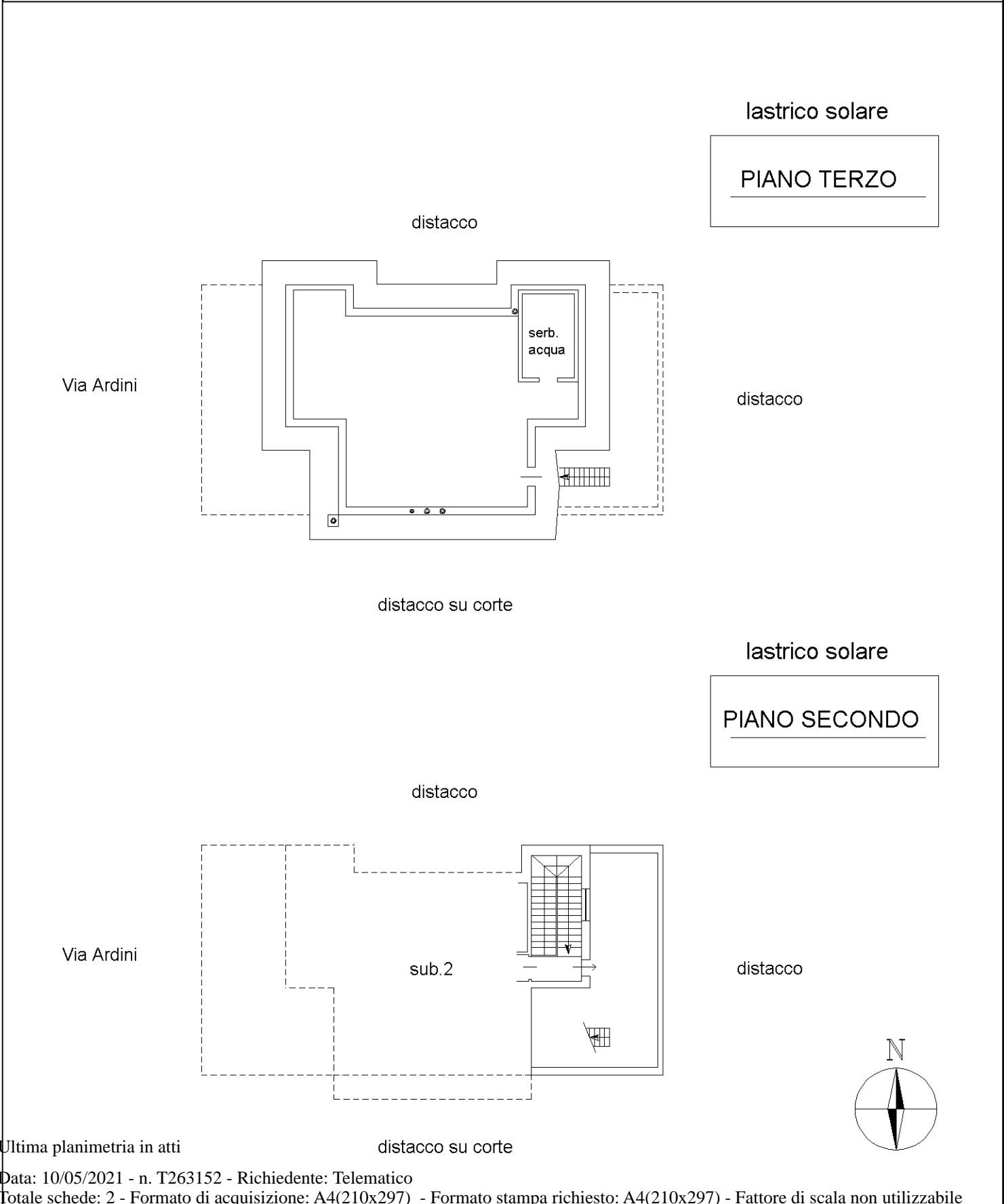

Catasto dei Fabbricati - Situazione al 10/05/2021 - Comune di GENOVA/Q (D969) - < Sez.Urb.: QUA - Foglio: 6 - Particella: 298 - Elaborato planimetrico >

Ultima planimetria in atti

**Agenzia delle Entrate**  
**CATASTO FABBRICATI**  
**Ufficio Provinciale di**  
**Genova**

**ELABORATO PLANIMETRICO**

Compilato da:  
Boccardo Alessio

Iscritto all'albo:  
Geometri

Prov. Genova

N. 3711

Comune di Genova - Genova

Sezione: QUA

Foglio: 6

Particella: 298

Protocollo n. GE0040882 del 26/04/2021

Tipo Mappale n.

del

Dimostrazione grafica dei subalterni

Scala 1 : 200

area urbana

PIANO TERRA

civ.18

Via Ardini

mapp.598

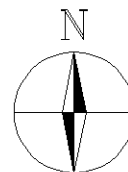

Ultima planimetria in atti